

EXPLORER • S'ÉVADER • SE RESSOURCER • VISITER LA SEINE-ET-MARNE

Xpériences



SEINE & MARNE
LE DÉPARTEMENT

Édition 2020

tourisme.seine-et-marne-attractivite.com

SEINE & MARNE
ATTRACTIVITÉ 



Une escapade shopping de luxe à La Vallée Village

Dans un Village à ciel ouvert, découvrez plus de 110 boutiques mode de grandes marques internationales et françaises à prix réduits.

Ouvert sept jours sur sept de 10h à 20h, à 40 minutes du centre de Paris et cinq minutes des Parcs Disney®.

Your Luxury Escapade at La Vallée Village

In an charming open-air village, discover more than 110 world's leading French and International fashion and lifestyle boutiques at reduced prices.

Open 7 days a week from 10 am to 8 pm, 40 minutes from the center of Paris and 5 minutes from Disney® parks.

*Révéler l'Exceptionnel**

LA VALLÉE VILLAGE

A MEMBER OF THE BICESTER VILLAGE SHOPPING COLLECTION®

EUROPE LONDON DUBLIN PARIS FRANKFURT MUNICH BRUSSELS MILAN BARCELONA MADRID CHINA SUZHOU SHANGHAI

*Something Extraordinary Every Day™ © La Vallée Village 2020 02/20

ÉDITO

Explorer, s'évader, se ressourcer... Visiter la Seine-et-Marne, c'est partir à la découverte d'un patrimoine, d'une culture et d'un terroir insoupçonnés. La nouvelle édition de ce magazine vous invite à plonger au cœur d'un département aux multiples facettes, qui vous séduira par son offre touristique à la fois diversifiée, riche et singulière.

Un territoire qui réveille nos instincts d'explorateur ou de sportif grâce à une nature abondante, à aborder à pied, à vélo ou depuis l'eau. Un territoire qui fait appel à notre imaginaire pour remonter les siècles, de la Préhistoire à nos jours. Un territoire gourmand, où il fait bon faire une pause, à la campagne ou dans un village de caractère.

Cette année, de nouveaux sites ouvriront leurs portes en Seine-et-Marne : le Parrot World à Crécy-la-Chapelle, pour une immersion au cœur de la biodiversité d'Amérique du Sud, et au terme de quinze ans de restauration, le Prieuré Saint-Ayoul à Provins, berceau d'une histoire millénaire à l'origine des Foires de Champagne.

L'année 2020 sera aussi marquée par l'aboutissement d'une démarche d'attractivité, co-construite avec l'ensemble des forces vives du territoire, pour donner naissance à une marque propre qui sera la signature de la Seine-et-Marne. Elle nous permettra de faire rayonner notre département, en révélant ses pépites et ses talents.

En attendant, ce magazine fourmille de bons plans et d'idées de sortie : laissez-vous tenter ! Une sélection concoctée par nos offices du tourisme, dont les conseillers restent à votre disposition pour vous aider à trouver l'activité, la visite ou l'événement qui rendront votre séjour unique.

Vous le (re)découvrirez dans ces pages... en Seine-et-Marne, tout est réuni pour des escapades qui comblent les désirs d'évasion, à deux pas de la capitale.

Et puisqu'une seule visite en Seine-et-Marne ne suffit pas, nous espérons déjà vous revoir !

Patrick SEPTIERS

Président du Département de Seine-et-Marne
Président de Seine-et-Marne Attractivité



Photos de couverture, de gauche à droite :
Château Rosa Bonheur à Thomery p. 39
Parrot World à Crécy-la-Chapelle p. 23
Balade en canoë sur le Loing p. 38

Ce document est édité par Seine-et-Marne Attractivité. Parution mars 2020

Direction de la publication : Sylvie Lahuna - **Rédaction :** Pôle Marketing & Digital - **Maquette, direction artistique et mise en page :** agence Bastille - **Régie publicitaire :** CRC Communication - **Crédits photos :** tous droits réservés - SMA. Couverture : Aurélie Amiot, Parrot World, Département Seine-et-Marne / Muriel Rioux. Intérieur : Visite commentée à Vaux-le-Vicomte - John Paul. OT Pays de l'Ourcq; Réserve du Grand Voyeux; Usine élévatoire. ELB - OTPVM; Ferme du Buisson - Th. Guillaume; Olivier Dericq; Parc Hi-Han; Oxy Trail. OTMG. Tout en photo; D. Pazery; Office de tourisme du Pays de Meaux; OCAM Spectacle historique de Meaux. La Plaine Oxygène - Le Mesnil-Amelot; Gressy - Canal de l'Ourcq; OT Roissy Pays de France; Nicolas Thouvenain - Centrale de Géothermie de Chelles; Laure Maître - CMN; Veilhan - ADAGP - Martin Argyroglo; D. Pazery; ADVC Brie. Disney; Villages Nature® Paris - AERIALLIVE; Aquarium Sealife Paris Val d'Europe; LVV; Villeneuve-le-Comte. JB Lemerrier; Ferte Jazz. Oak Taylor-Smith Courtesy the artist and GALLERIA CONTINUA, San Gimignano / Beijing / Les Moulins / Habana; Parrot World. Parcs zoologiques Lumigny - Rozenn Izel; Terre de Saveurs - Brasserie Rabourdin. OT Provins - JF Benard; Luc Poignez; La Roseraie de Provins; Musée de la Vie d'Autrefois; JP Chasseau; O. Palisson. Ville de Savigny-le-Temple; Musée aéronautique et spatial Safran; Grande Salle; Labyrinthe de Sénart. OT Melun Val de Seine; Aurélie Pasquet; Meriguet. Nangis - Les Ecrennes; Val d'Ancoeur; Patrick Loison; Château de Vaux-le-Vicomte; MGN. Béatrice Lecuyer Bibal; Barbizon Tourisme; Julie Ruault. OT Moret Seine et Loing; CCMSL; Patricia Bezzina; Saint-Mammès. OT Pays de Nemours - PNFL; Aurélie Amiot. CCGVL; Beaumont-du-Gâtinais; Douve Blanche Egreville; Isabel Tabellion. Pays de Montereau - OT des Deux Fleuves.

SEINE-ET-MARNE ATTRACTIVITÉ - Quartier Henri IV - Place d'Armes - 77300 Fontainebleau . Tél. : 01 60 39 60 39 - info@attractivite77.fr

Comment venir en Seine-et-Marne ?

Depuis le cœur de Paris, vos trajets durent entre 25 minutes et 2h, les paysages seine-et-marnais défilent déjà... et des expériences vous attendent au bout des rails.

EN RER OMNIBUS

Depuis les stations du centre de Paris:

RER A

> (vers) Marne-la-Vallée Chessy et la gare TGV interconnectée

RER E

> (vers) Chelles Gournay et Tournan

RER D

> (vers) Melun

EN TRANSILIEN

Depuis Paris Gare de l'Est:

Ligne P

> (vers) Crécy-la-Chapelle, Coulommiers, Provins, ainsi que La Ferté-sous-Jouarre en suivant la direction de Château-Thierry, et Meaux, Lizy s/Ourcq et Crouy s/ Ourcq en prenant la direction de La Ferté-Milon

Depuis Paris Gare de Lyon:

Ligne R

> (vers) Montereau via Melun, Bois-le-Roi, Fontainebleau-Avon, Thomery, Moret - Veneux-les-Sablons

> (vers) Montereau via Livry s/ Seine, Chartrettes, Fontaine-le-Port, Héricy, Vulaines s/ Seine, Samoreau, Champagne s/ Seine, Vernou-La Celle s/Seine, La Grande Paroisse

> (vers) Montargis via Melun, Bois-le-Roi, Fontainebleau-Avon, Thomery, Moret - Veneux-les-Sablons, Montigny s/ Loing, Bourron-Marlotte, Grez, Nemours St Pierre, Bagneaux s/ Loing, Souppes s/ Loing, Château-Landon



Franciliens: profitez du dézonage de votre pass Navigo pour vous évader en Seine-et-Marne!

www.sncf.com

LE RÉSEAU DE BUS SEINE-ET-MARNE EXPRESS

vous permet de parcourir la Seine-et-Marne du Nord au Sud et d'Est en Ouest :

<https://sme.seine-et-marne.fr>



Grands rendez-vous 2020 en Seine-et-Marne

du 3 au 6 avril Foire aux fromages et aux vins à Coulommiers

du 28 mars au 1^{er} novembre Spectacle Les Aigles des Remparts à Provins

du 3 au 6 avril Foire aux fromages et aux vins à Coulommiers

4 et 5 avril Salon des Métiers d'Art au château de Jossigny

4 et 5 avril Journées des Plantes et Art du Jardin au château de Blandy-les-Tours

4 et 5 avril Le Musée de la Grande Guerre donne rendez-vous à l'histoire vivante à Meaux (reconstitution)

du 11 au 13 avril Pâques au Grand Siècle à Vaux-le-Vicomte

18 et 19 avril Les Jolies Flores à Provins

19 avril Rando Les Mystères de l'Ourcq à Lizy-sur-Ourcq

19 avril Trails de la Brie des Morin à Saint-Cyr-sur-Morin

du 24 au 26 avril Festival de BD «PULP» à la Ferme du Buisson, Noisiel

du 1er au 3 mai Journées Napoléon à Montereau

du 2 mai au 3 octobre Soirées aux chandelles à Vaux-le-Vicomte

2 et 3 mai Fête des terroirs et plantes à Dammarie-les-Lys

du 6 mai au 31 décembre Expo «Les gendarmes crèvent l'écran. De Cruchot à Marleau» au musée de la Gendarmerie nationale à Melun

du 8 au 10 mai Disneyland® Paris Princess Run

du 8 mai au 17 août Installation «Homages aux soldats coloniaux» au Musée de la Grande Guerre de Meaux

10 mai Gravity Race Île-de-France sur l'île de loisirs de Jablines-Annet

16 et 17 mai Paroles de Plantes à La Ferté-Gaucher

16 et 17 mai May Médiéval au Château de Blandy (festival médiéval avec reconstitution)

16 et 17 mai Fête de printemps à Moret-sur-Loing

du 23 au 31 mai Expo «Les chevaliers de l'Art» à la Commanderie des Templiers, Coulommiers

du 25 au 31 mai Festival PrinTemps de Paroles en Marne et Gondoire

du 29 au 31 mai Festival Land'Art à l'île de loisirs de Buthiers

30 et 31 mai Festival de musique électro Marvellous Island sur l'île de loisirs de Vaires-Torcy

30 et 31 mai Nature et Vénérerie en fête à Fontainebleau

31 mai Rallye pédestre «Val d'Ancoeur» en Brie des Rivières et Châteaux

du 5 au 7 juin Festival de l'histoire de l'art à Fontainebleau

les 5, 6, 12 et 13 juin Le Son et Lumière de Provins

6 juin Printemps sur Seine à Melun sur le thème du développement durable

du 6 juin au 26 octobre Expo «Mallarmé invite... Masao Yamaoto» au Musée Mallarmé à Vulaines-sur-Seine

6 et 7 juin Locomotion en fête à l'Aérodrome de Melun Villaroche

7 juin Journée Grand Siècle à Vaux-le-Vicomte

du 7 juin au 20 septembre Expo «Des peintres essentiels pour Pierre Mac Orlan» au Musée de la Seine-et-Marne à Saint-Cyr-sur-Morin

du 8 juin au 7 septembre Expo «Monstres sur Marne - Ma véridique histoire des derniers monstres de Paris» au château de Champs-sur-Marne

du 8 au 14 juin Croisières sur la Seine à Melun

12 et 13 juin Festi'Val en Seine à Saint-Mammès

du 12 au 14 juin 5e Rencontres Internationales de la Harpe en Île-de-France

13 et 14 juin Les Médiévales de Provins

14 juin Marathon de Marne et Gondoire

13, 19 et 20 juin / 3 et 4 juillet / 29 août / 4, 5, 11 et 12 septembre Nouvelle création Spectacle historique de Meaux

19 au 21 juin Festival de musique «Les Affolantes» à Melun

20 juin Festival La Voix Verte à Crécy-la-Chapelle

20 juin Torcy Family Fest à l'île de loisirs de Vaires-Torcy

20 et 21 juin Fête de la Marne à Lagny-sur-Marne

25 au 28 juin Festival Ferté Jazz à La Ferté-sous-Jouarre

du 26 juin au 12 juillet Festival du patrimoine de Seine-et-Marne «Emmenez-moi» à Nemours, Jossigny, Ferra Botanica à La Ferté-Gaucher, Montceaux-lès-Meaux, Brie-Comte-Robert, Musée de la Seine-et-Marne à Saint-Cyr-sur-Morin, Coulommiers, Moret-sur-Loing, Saint-Loup-de-Naud, Longueville et Blandy-les-Tours

27 et 28 juin OxyTrail à Noisiel

27 et 28 juin Meaux Airshow au Musée de la Grande Guerre de Meaux et à l'aérodrome de Meaux-Esbly

du 30 juin au 2 juillet Festival Série Series et sa version Kids à Fontainebleau

du 2 au 5 juillet Festival de jazz Django Reinhardt à Fontainebleau

du 3 au 5 juillet Festival la Douve Blanche à Égreville

4 juillet et 1^{er} août Les Lueurs du Temps à Provins

4 et 5 juillet Festival Électroland à Disneyland® Paris

18 juillet Ripailles de St-Ayoul à Provins

18 juillet et 15 août Matinale au Parc des Félics

26 juillet Pays de Nemours au Fil du Loing

les jeudis du 6 au 20 août Cinéma en plein air «Les Créneaux de la nuit» au château de Blandy-les-Tours

du 19 août au 2 novembre Expo «D'or et d'Orient - Gabor Ulvecski» au château de Champs-sur-Marne

23 août Fête de la Moisson à Provins

27 août Opéra «La Traviata» au château de Blandy-les-Tours

12 et 13 septembre Air Legend à l'Aérodrome de Melun Villaroche

du 12 septembre au 7 décembre Expo «L'art de la fête à la Cour des Valois» au château de Fontainebleau

du 16 au 20 septembre Expo «Shadow Box - Madame Masai» au château de Blandy-les-Tours

du 24 au 27 septembre Disneyland® Paris Run Weekend 5^e Edition

26 et 27 septembre Fête 1900 à Moret-sur-Loing

27 septembre Rando Méli-Mélo au départ du Parc culturel de Rentilly - Michel Chartier

3 octobre Melun Fête Son Brie

3 et 4 octobre La Médiévale Brie-Comte-Robert

3 et 4 octobre Journées des Plantes et Art du Jardin au château de Jossigny

4 octobre Course des Remparts à Provins

10 et 11 octobre Balade du Goût dans les fermes

11 octobre Fête du Cidre à Beton-Bazoches

du 14 au 18 octobre Festival automne Jazz en Marne et Gondoire

24 octobre Meaux célèbre son Brie et son terroir

11 novembre Fête de la Niflette à Provins

les week-ends du 20 novembre au 13 décembre Spectacle Le Grand Réveillon au château de Champs-sur-Marne

à partir du 22 novembre Vaux-le-Vicomte fête Noël

5 décembre Fête des lumières à Moret-sur-Loing

12 et 13 décembre Noël à Provins

jusqu'au 27 décembre Expo «Le Musée sort de ses réserves» au Château-Musée de Nemours

jusqu'au 31 décembre Expo «Les Sénons. Archéologie & Histoire d'un peuple gaulois» au Musée de la Préhistoire de Nemours

Et vous n'avez pas tout vu!

Tout l'agenda touristique de la Seine-et-Marne est sur

tourisme.seine-et-marne-attractivite.com

PAYS DE L'OURCQ, SE RESSOURCER AU CALME

Flânez, observez, changez d'air

Entre les bords de Marne et les paysages singuliers du Canal de l'Ourcq, ici, on aime prendre du temps pour soi, se reconnecter à la nature et à l'histoire locale le temps d'une balade et bien plus. Randonnées à travers bois et vallons, sorties VTT, promenades à cheval... tout est possible. Les amateurs de photographie trouvent aussi leur coin de paradis dans cette atmosphère bucolique.

Les mordus d'anecdotes historiques se font souvent surprendre par les récits cachés entourant le Donjon du Houssoy, et aussi ceux des églises comme Crouy-sur-Ourcq, Coulombs-en-Valois et Dhuisy. Les tombes de la famille Bouglione et autres grands noms du cirque enterrés à Lizy-sur-Ourcq comptent aussi parmi ces histoires que l'on ne s'attend pas à trouver en Seine-et-Marne.

NATURE LOVERS

♥ **Baladez-vous le long du Canal de l'Ourcq**: traversant sinueusement la région du nord au sud, le canal est un ouvrage d'architecture original. Il est à la fois le moins large des canaux français, mais aussi l'un des plus surprenants par ses ingénieux aménagements comme en témoigne l'usine élévatoire de Villers-les-Rigault. Ici, le canal vous offre sa partie la plus intimiste et la plus champêtre.

♥ **Rencontrez les oiseaux de la Réserve naturelle régionale du Grand Voyeux**: lieu d'accueil et d'informations sur La Réserve Naturelle régionale du Grand-Voyeux, la maison du Grand-Voyeux organise tout au long de l'année des conférences et visites commentées. Le site s'étend sur 160 hectares avec de nombreux plans d'eau, roselières et bosquets boisés fournissant ainsi la nourriture et le gîte pour plus de 225 espèces d'oiseaux. Conçus pour ne pas perturber les oiseaux, plusieurs observatoires permettent d'assister au spectacle de la nature en toute discrétion.

maisondugrandvoyeux.fr

♥ **Au coeur du Marais du Negando**: blottie entre la vallée du Clignon, de l'Ourcq et les hauteurs de l'Orxois, Crouy-sur-Ourcq profite d'un environnement particulièrement verdoyant. Marais et forêt forment un écrin naturel surprenant, dont le marais du Negando fait partie. Au milieu des tourbières et des peupleraies de la vallée de l'Ourcq, de nombreuses espèces d'amphibiens, d'insectes et de nombreux oiseaux aquatiques s'épanouissent. Avec un peu d'imagination, on se croirait presque sur les Terres du Milieu.



#INSTANTS TRIBU

Tout en douceur

À la ferme pédagogique animale Edentara à Isles-les-Meldeuses, découvrez près de 150 animaux d'ici et d'ailleurs.

En souvenir de votre enfance, organisez un après-midi pêche avec vos enfants à l'étang du Chalet du Pêcheur à Congis-sur-Thérouanne.

Paintball Ourcadia à Crouy-sur-Ourcq propose le « Splatmaster », une version encadrée et plus douce de l'activité rien que pour les enfants de 7 à 12 ans.



des souvenirs PLEIN LA VALISE !



Un plateau de fromages de chèvre de la Fromagerie Moret à Tancrou

Un pot de miel du Rucher de Chambard à Dhuisy

Des pommes des vergers de Navarre à Vincy-Manoeuvre

Des poulets et produits fermiers de la Ferme du Vieux Moulin à Ocquerre

LA BONNE IDÉE

Visite de l'usine hydraulique de Villers-lès-Rigault

Conçue en 1868, cette installation permettait de capter de l'eau provenant de la Marne pour la propulser à l'aide de deux grandes roues turbines de 10m de diamètre, jusqu'au canal de l'Ourcq offrant à ce dernier la possibilité de conserver un niveau d'eau minimum. Incroyablement bien conservées, les grandes roues de cette usine élévatoire sont toujours en état de fonctionnement. Ce vestige du patrimoine industriel classé Monument Historique témoigne aujourd'hui de l'impressionnante évolution technologique du 19^{ème} siècle. Visites guidées organisées sur rendez-vous par l'association Au Fil de l'Ourcq.

aufildelourcq.fr

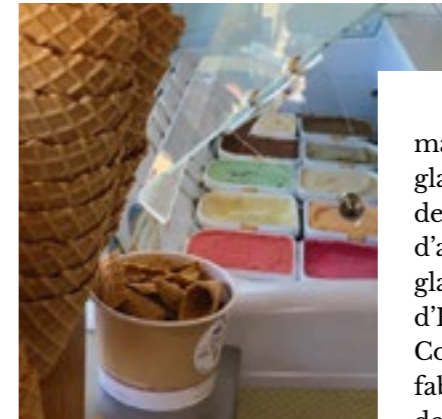

on aime



Les 3 Givrées, c'est cette marque de glaces fermières, desserts glacés et sorbets faits avec un maximum de produits locaux, lancée par 3 familles d'agriculteurs. L'ingrédient principal de leurs glaces est le lait issu de la traite des vaches d'Hugues et Emmanuelle à Germigny-sous-Coulombs ainsi que la crème entière qui est fabriquée à la ferme à partir du lait. Déjà près de 40 parfums sont à goûter, directement à leur ferme à May-en-Multien ou en boutique pour une expérience « du pré au cornet » comme ils aiment le dire!

www.les3givrees.fr



PLUS D'INFORMATIONS :
SERVICE TOURISME DU PAYS DE L'OURCQ

WWW.TOURISME-PAYSDELOURCQ.FR
TÉL. 01 60 61 55 00



En Seine-et-Marne,

même la nature est accueillante !

www.gites-seine-et-marne.com



@gitesdefrance_idf

Toujours en mouvement!

Les enthousiastes ont à cœur de bâtir leurs passions. Que ce soit avec l'histoire réputée du Château de Champs-sur-Marne, ou avec l'histoire méconnue de Chelles, capitale mérovingienne dont les vestiges de l'abbaye royale restent visibles à l'Hôtel de Ville et aux alentours. Ou bien à travers les traces du passé industriel de la Cité ouvrière Menier de Noisiel ou via les innovations de la Cité Descartes à Champs-sur-Marne qui associent le monde de l'entreprise et des grandes écoles pour penser la ville durable de demain. Le patrimoine historique du territoire se

lit dans des architectures surprenantes, ponctuées d'oasis naturelles tout aussi étonnantes. Des bords de Marne jusqu'à la réserve naturelle des îles de Chelles, en passant par la forêt de Ferrières, on vous promet de jolies perspectives.



#INSTANTS TRIBU

Bougez, rencontrez, partagez!

Pour les hyperactifs : à l'île de loisirs de Vaires-Torcy, profitez du meilleur spot nautique de la région, puis testez le site de Torcy Canoë Kayak ou celui de Chelles pour une expérience en eau vive sur le bassin de slalom de la réserve naturelle régionale. Puis piquez une tête dans la piscine à vagues avant d'escalader un mur de 18 mètres au Nautil à Pontault-Combault.



Pour les familles : à chaque vacances scolaires, le château de Champs-sur-Marne organise des visites et ateliers bon enfant. Le parc animalier de Roissy-en-Brie accueille les tous petits pour leur apprendre à chouchouter les animaux. Et pour les passionnés d'équitation : rdv au centre équestre Epona de Croissy-Beaubourg pour des ateliers parents-enfants ou découvertes. Étonnant!

des souvenirs PLEIN LA VALISE !



Un coffret 36 Caraques Pure Origine de la boutique Chocolat Chapon Chelles

Un pot de miel du rucher du Château de Champs-sur-Marne

La Germenoise une bière produite par l'ESAT d'Émerainville



intrigant! Les Passerelles est un lieu où le spectacle vivant se veut extravagant et décalé. Un vrai voyage créatif qui nous embarque loin!

Côté festoches : PULP du 24/04 au 17/05 à la Ferme du Buisson. Marvellous Island les 30 et 31/05 à l'île de loisirs de Vaires-Torcy. Par Has'Art du 30/06 au 9/07 (et un temps fort les 4-5/07) et dans toutes les communes de l'agglomération, les arts de la rue s'encanaillent. Cernunnos Pagan Festival les 22 et 23/02 à la Ferme du Buisson, rencontre originale entre la musique métal et ses racines folks, traditionnelles et médiévales.

OH QUELLE SCÈNE !

Noisiel : La Ferme du Buisson est à la fois une scène nationale, un centre d'art et un cinéma. Un lieu où imagination, innovation et création se retrouvent pour vous faire vivre des expériences passionnantes... où les arts fusionnent comme nulle part ailleurs et où les événements se réinventent sans cesse. Nous, on a déjà adopté l'esprit « buissonnier ».

Chelles : le Théâtre porte une attention particulière aux arts de la parole et à toutes ses possibilités, des plus traditionnelles aux plus novatrices. Les Cuizines sont plus qu'une scène de musiques actuelles ayant accueillie des artistes comme Asaf Avidan, Moriarty ou Brigitte.

Pontault-Combault : le Centre Photographique d'Île-de-France (aka CPIF) est un centre d'art contemporain dédié à l'image fixe et en mouvement,

on aime



Je participe à OxyTrail chaque année, avec de fortes émotions à chaque fois. Le parc de Noisiel est très agréable comme cadre pour le village d'animations, ce qui permet de s'amuser et se détendre avec toute la famille. Ensuite, les parcours des courses tracés entre ville et nature sont variés et ludiques. Et c'est sans compter sur des bénévoles agréables et qui nous aident beaucoup. J'ai hâte d'être au 27 et 28 juin prochain!

Yohan C.,
OxyTraileur de la première heure



LA BONNE IDÉE

Suivez le guide! Chocolateries d'hier et d'aujourd'hui

1. Passionnés de chocolat et d'histoire, découvrez l'ancienne chocolaterie et la cité ouvrière de Noisiel, incroyables témoins de l'empire du chocolat de la famille Menier.

◆ **Comment?** Infos et résa auprès du service patrimoine et tourisme de la Ville de Noisiel, tél. 01 60 37 73 99

2. Gourmands et curieux, poussez la porte de la fabrique Chapon afin de tout connaître de la création d'un chocolat d'exception, de la fève de cacao jusqu'au bonbon de chocolat... Et la dégustation!

◆ **Comment?** Infos et résa auprès de l'Office de tourisme.



PLUS D'INFORMATIONS :
OFFICE DE TOURISME DE PARIS - VALLÉE DE LA MARNE

WWW.TOURISME-PVM.FR
TÉL. 01 64 21 27 99

Slow Xpérience

LA SEINE-ET-MARNE VOUS FAIT VOYAGER AUTREMENT, RESSOURCEZ-VOUS LE TEMPS D'UN WEEK-END OU PLUS !





SEINE-MARNE ATTRACTIVITÉ

RETROUVEZ TOUTES NOS OFFRES SUR
WWW.SEINE-ET-MARNE-ATTRACTIVITE.FR

#slow77
Suivez-nous!



MARNE ET GONDOIRE, QUAND IL FAIT BON VIVRE

Les sens en éveil

Installez-vous en terrasse sur la place de la Fontaine de Lagny-sur-Marne et profitez de la douceur de vivre de la ville. Les commerces et cafés branchés nous rappellent la capitale, la foule en moins. Le clapotis de la Marne est déjà perceptible... Profitez des berges ombragées, alors qu'à deux pas de l'embarcadere, dans le square, des enfants jouent, et peut-être même qu'un spectacle prend place sous le joli kiosque. Au 19^e siècle, Lagny et ses environs inspiraient les artistes, écrivains ou peintres comme le pointilliste Georges Seurat.

L'effervescence créatrice est toujours d'actualité dans l'espace beaux-arts du Musée Gatién-Bonnet ou au château de Rentilly transformé en œuvre d'art à part entière accueillant aussi de nombreux festivals et spectacles. Ici, le temps peut ralentir ou prendre un autre tempo. Déambulations urbaines ou champêtres, dans un parc, le long d'étangs ou au coeur de la vallée de la Brosse, aucun paysage ne se ressemble et on adore partir randonner à pied, à vélo* ou même à cheval.

*Des vélos adultes et enfants sont disponibles gratuitement sur 3 sites touristiques à Lagny-sur-Marne et à Bussy-Saint-Martin. Infos auprès de la Maison des Mobilités 01 60 93 52 72.



OH QUELLES RENCONTRES



♥ **Suivez Valérie à Lagny-sur-Marne dans l'ancienne cité médiévale** dont les terres se sont nourries d'histoires toutes plus insolites les unes que les autres. Partez pour une «visite - mystère» (les 8 et 15/04, 17 et 24/06, 01, 08 et 15/07)... À moins que vous ne soyez fan de cinéma? Vous saurez tout de l'histoire locale et des coulisses du cinéma indépendant «Le 5». À la tombée de la nuit, découvrez ce qui se cache sous les pavés de la ville lors des visites de l'étrange... (les 22/10 et 19/11). Infos et résa auprès de l'office de tourisme.

♥ **Relevez le défi des balades connectées:** avec Baludik, 6 parcours thématiques à faire à pied ou à vélo vous attendent avec toujours plus d'énigmes. Avec le Geocaching, arpentez le territoire lors d'une chasse au trésor du 21^e siècle mixée à une course d'orientation. Applis à télécharger gratuitement.

♥ **Goûtez l'excellence:** sur les rives de la Marne, passez les portes du Quincangrogne à Dampmart où le chef étoilé Franck Charpentier vous fait goûter une cuisine généreuse et raffinée. Au château de Ferrières, après un atelier de cuisine, passez à table dans les salons du château au restaurant le Baron tenu par le chef Patrick Juhel (MOF 2000), ou installez-vous au Chai et succombez à leur cuisine bistrannique.

des souvenirs PLEIN LA VALISE !



La bière de Dampmart et le miel de Thorigny

Un brie-yère (recette originale de gruyère) et une tomme de Brie, productions de la ferme de Saint Thibault-des-Vignes

Un paquet de farine artisanale du Moulin Russon

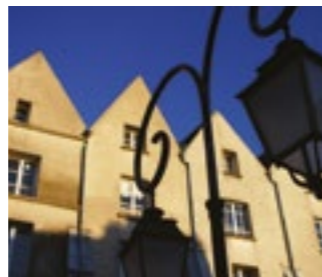

#INSTANTS TRIBU

Le plein de vitalité

Réussirez-vous les missions de l'**Enigmatic Live Escape Game de Ferrières-en-Brie** ou le **Locked up Marne-la-Vallée à Chanteloup-en-Brie**? À moins que vous ne partiez en quête de l'épée de Jeanne d'Arc avec **les Sentinelles**?

À l'eau: aviron, canoë-kayak... laissez-vous porter sur la Marne grâce aux clubs nautiques, puis profitez de la qualité des espaces de baignade de l'île de loisirs de Jablines et ses activités comme le téléski nautique ou la voile.

Entre la traite des vaches à la **ferme de Saint-Thibault-des-Vignes** en compagnie de Brigitte et les ateliers enfants du **Moulin Russon à Bussy-Saint-Georges**, vous allez mettre la main à la pâte.

on aime



Quelle vue saisissante sur la Marne depuis la passerelle de la Dhuis qui enjambe la rivière et permet de si jolies promenades autour de Lagny-sur-Marne. Les bords de Marne sont vraiment dépaysants si près de Paris... Chaque jour en allant travailler, je m'émerveille!

Cécile, responsable de l'accueil à l'Office de tourisme de Marne et Gondoire

LA BONNE IDÉE

Faire du pain dans un authentique Moulin à eau!

Les équipes de l'office de tourisme vous donnent rendez-vous au Moulin Russon à Bussy-Saint-Georges, un lieu unique en Ile-de-France. De la fabrication de la farine jusqu'au four, les apprentis boulangers découvrent tous les secrets pour réaliser un délicieux aliment de leur quotidien, le pain.

D'abord modernisé en 1852 avec un engrenage à l'anglaise qui le transforma en petite minoterie, le moulin cessa toute activité en 1911 avant d'être réhabilité en 2004 pour retrouver son usage d'antan et vous accueillir.

Infos et inscriptions

Programme complet des ateliers sur le site internet et auprès de l'Office de Tourisme



PLUS D'INFORMATIONS :

OFFICE DE TOURISME DE MARNE ET GONDOIRE
Point d'accueil au Moulin Russon à Bussy-Saint-Georges

WWW.MARNEETGONDOIRE-TOURISME.FR

TÉL. 01 64 02 15 15

Economisez en réservant en ligne
sealife.fr
Book online and save

AQUARIUM
SEA LIFE
Paris

Découvrez «Poissons sacrés de Chine et d'Asie»
Discover the sacred fish of China & Asia

Nouveauté 2020 New

Centre Commercial Val D'Europe
RER A station Val d'Europe

Toute une histoire!

Visiter Meaux et ses alentours c'est découvrir des remparts et de nombreux trésors de l'histoire médiévale, observer les richesses des musées comme celui de la Grande Guerre, se promener dans les parcs et jardins fleuris, déambuler le long des berges de la Marne ou de l'Ourcq, goûter la richesse de son patrimoine culinaire notamment à travers la visite de la Maison du Brie de Meaux ou de la Fromagerie Meaux Saint-Faron...

À 25 minutes de Paris, on se sent pourtant comme en province. On attend impatiemment les rendez-vous traditionnels comme le Spectacle Historique de Meaux, le Meaux Airshow le 28/06, la Fête de la tarte aux prunes ou encore Meaux célèbre son Brie en compagnie de la Confrérie du Brie de Meaux les 24 et 25/10. Typique!

OH QUELLE DÉCOUVERTE !

📍 **Côté histoire** : Le palais épiscopal de Meaux constitue un ensemble architectural unique. En vadrouillant du musée Bossuet à la cathédrale Saint-Etienne, on s'étonne. Cette dernière ressemblerait presque à une petite sœur de Notre-Dame de Paris. Plus loin, de beaux hôtels particuliers et bâtiments anciens jalonnent les ruelles du centre historique de Meaux.

Dans le village de caractère de Montceaux-lès-Meaux, les vestiges d'un château ayant appartenu à Catherine de Médicis ont été le théâtre de nombreuses intrigues. À voir en visite guidée.

📍 **Côté nature** : Prenez l'air au **Parc naturel du Pâtis**, plus grand parc urbain d'Ile-de-France, avec ses 150 ha de nature et ses 14 km de chemins. Les jardins fleuris du territoire ne sont pas en reste. Jardin Bossuet, jardin des remparts, jardins et terrasses de Germigny... Vous aurez le choix pour flâner! À moins que l'un des chemins de (grande ou petite) randonnée traversant le Pays de Meaux ne vous séduise.

📍 **Côté mémoire** : En parcourant le **musée de la Grande Guerre** qui retrace le conflit 14-18 via une scénographie moderne, vous serez incollable sur cette part de l'histoire mondiale dont vous pourrez aussi retrouver les traces sur le territoire. À l'aide d'Ask Marion, partez à la découverte du **Circuit Bataille de la Marne 1914 et ses bornes de réalité virtuelle**.

des souvenirs PLEIN LA VALISE !

Un quart de Brie de Meaux, et plus si affinité

Un pot de moutarde de Meaux Pommery

Un coffret de 3 bières de Meaux de la Brasserie éponyme

#INSTANTS TRIBU

Trio gagnant

Savoureux : Avis aux épicuriens! Direction la Maison du Brie de Meaux pour un programme d'ateliers gourmands tout au long de l'année (ateliers cuisines, autour du pain, etc.).

Tranquille : Dès le printemps, prenez le large avec Marin d'Eau Douce*. À la barre d'un bateau électrique sans permis, laissez-vous surprendre par la douceur de vivre. Pensez aussi à réserver votre panier pique-nique pour un apéritif hors du temps à bord de votre embarcation.

Récréatif : À chaque vacances scolaires, le Musée de la Grande Guerre de Meaux organise des visites-ateliers en famille ou visites contées, des jeux d'histoire, et bien plus encore. Venez vite vous amuser avec l'Histoire.



on aime



Suspendre le temps dans le parc de l'usine élévatoire de Trilbardou! Cet ensemble industriel remarquable, abritant un mécanisme classé Monument Historique, accueille également en son sein un îlot de verdure insoupçonné. Qui contourne l'édifice, découvre alors un lieu propice à la rêverie au cœur d'une boucle de la Marne, à l'abri des saules pleureurs et de l'agitation. Un havre de paix insolite à découvrir sans tarder!

Mellie Jumelle, Conseillère en séjour à l'Office de Tourisme du Pays de Meaux



*Ouverture de Marin d'eau douce à partir du 15 mars, tous les jours de 9h30 à 22h.



LA BONNE IDÉE

Folles époques!

De la cité des Meldes aux années folles... Vivez une traversée épique de 2000 ans d'Histoire de France et de Meaux!

Dans le cadre prestigieux de la cité épiscopale, au pied de la cathédrale, venez découvrir cette nouvelle création «Folles époques!» qui concentre les énergies et les talents de 500 bénévoles comédiens, danseurs, musiciens, cavaliers... sous le regard de l'Aigle Bossuet, Henri IV, Louis XVI, Talleyrand... 1h15 d'émotion!

♦ **C'est quand ?** De juin à septembre

📍 **C'est où ?** Dans la cour de la Cité épiscopale de Meaux

♦ **Tarifs** : adulte 17€, enfant 5€, famille 38€, réduit : 14€ (Pensez à votre carte Balad'Pass 77 : 1 billet acheté à 17€ = 1 gratuité pour le porteur de la carte) **Réservation** : Office de Tourisme du Pays de Meaux



PLUS D'INFORMATIONS :
OFFICE DE TOURISME DU PAYS DE MEAUX

WWW.TOURISME-PAYSDEMEAUX.COM
TÉL. 01 64 33 02 26

1632 1760
Tradition

infos@moutarde-de-meaux.com moutarde-de-meaux.com + 33 (0) 1 64 35 00 82
77100 Nanteuil-lès-Meaux

5 PARENTHÈSES INCONTOURNABLES ou insoupçonnées



Découvertes en Roissy Pays de France

Entre le Val d'Oise et la Seine-et-Marne, à moins de 30 km de Paris, ce territoire offre tout à la fois : une connexion au monde, une offre exceptionnelle de salles de séminaire, un patrimoine historique et naturel préservé, des espaces naturels pour se ressourcer ainsi qu'une vaste offre de loisirs. Des atouts multiples pour composer des moments à vivre intensément, pour quelques heures, quelques jours, ou plus !

Le Mesnil-Amelot est LA ville jeune et dynamique où se retrouver. Avec la réouverture en juin 2020 du complexe aquatique Plaine Oxygène, les plus sportifs pourront s'essayer à une session de cyclisme dans l'eau : l'aquabiking. Pour les passionnés de patrimoine, laissez-vous surprendre par les gargouilles de l'église Saint-Martin. Achetez votre séjour par une promenade dans le parc qui abrite un sympathique éléphant rouge !

Gressy est une commune verte où la nature est préservée. Bordée par le canal de l'Ourcq, c'est l'endroit idéal pour se ressourcer grâce à une promenade, à pied ou en vélo ! Ça tombe bien puisque les premiers aménagements de la Scandibérique vont débiter au nord de la Seine-et-Marne et feront étape à Gressy. Sur place également, le remarquable Manoir (4 étoiles labellisé Accueil vélo) vous accueille pour un séjour détente ou un séminaire d'entreprise.

grand-roissy-tourisme.com



Suivez le guide dans d'autres univers

• Amoureux d'architecture, visitez **la Cité Descartes à Champs-sur-Marne** et découvrez les bâtiments empreints de modernité qui forment ce pôle international en matière d'urbanisme durable. Au fil des années des architectes et artistes de renom tels que Dominique Perrault, Piotr Kowalski, Françoise-Hélène Jourda, Tadashi Kawamata ont laissé leur empreinte.

Infos et réservations sur les visites guidées :
www.tourisme-pvm.fr

• Entrez dans les coulisses de la production d'électricité en pénétrant le **Centre d'Exploitation des Turbines à Combustion EDF de Vaires-sur-Marne**. Une visite au cœur des installations vous fait découvrir les enjeux du mix énergétique, le fonctionnement et les métiers de la centrale.

Visites guidées 1 fois par mois.

Infos et réservations : www.tourisme-pvm.fr

• Rendez-vous au **Musée des transports urbains de France à Chelles**. 70 véhicules (autobus, tramways, autocars de différentes époques ou régions de France), maquettes et expositions temporaires vous sont présentées par des guides passionnés. Passage obligé par l'atelier mécanique pour ceux qui aiment mettre les mains dans le cambouis.

Jours d'ouverture au public :

21/03, 18/04, 16/05, 20/06, 18/07, 15/08, 19-20/09 et 17/10 2020.

www.amtuir.org



Bien plus que de simples châteaux

• **Le château de Champs-sur-Marne** a été bâti à la campagne comme une maison de plaisance du 18^e siècle. Il a offert un nouvel art de vivre aux illustres locataires qu'il a accueillis. Si vous êtes fan de la série Downtown Abbey, il vous sera facile d'imaginer ici la vie des ducs de La Vallière, de la marquise de Pompadour, Diderot, Voltaire, Chateaubriand ou encore Proust.

En 2020, le château vous donne rendez-vous :

- Du 8/06 au 7/09 : **Monstres-sur-Marne**, la véridique histoire des derniers monstres de Paris. Illustrations de David Cochard

- Du 19/08 au 2/11 : **D'or et d'Orient - Gabor Ulecski**. L'artiste travaille l'or, le cuivre, le lait et l'argent avec d'autres matériaux pour réaliser des surfaces aux couleurs vibrantes, véritables échos à l'art nouveau.

- Week-ends du 20/11 au 13/12 : **Le Grand Réveillon**, ou comment revivre le premier réveillon de la famille Cahen d'Anvers sur le domaine à la fin du 19^e siècle.

• **Au cœur du Parc culturel de Rentilly - Michel Chartier** se cache un château pas comme les autres. Avec ses murs habillés d'innox et ses ouvertures revêtues de glaces sans tain, la façade-miroir reflète le ciel et la nature environnante de façon renversante. À l'intérieur, place à un centre d'art contemporain tout aussi étonnant. Expositions et festivals font vivre les lieux tout au long de l'année, comme **Printemps de Paroles du 25 au 31 mai 2020**.



Nouveau ! Circuit Bataille de la Marne 1914 : sur les chemins de la mémoire à Meaux

Au départ du monument américain, cette boucle touristique de 40km en voiture vous fait traverser la campagne, les villes et villages du Pays de Meaux. L'occasion de visiter 10 sites « témoins » de cette bataille décisive dans le cours de la Première Guerre mondiale. Ces lieux sont également accessibles à vélo (3 circuits : 14, 31 et 38 km) et à pied avec 2 randonnées historiques « Sur les pas de la brigade marocaine » (7 km) et « Sur les pas de Charles Péguy » (3 km).

Sur place, deux bornes de réalité virtuelle sont implantées : une sur le toit du Musée de la Grande Guerre (accessible aux horaires d'ouverture du musée), l'autre au monument de Notre-Dame de la Marne à Barcy. Avec cette expérience immersive, la découverte en 360° de l'histoire du territoire est garantie !

www.circuit-bataille-marne1914.fr



Flânerie historique à Brie-Comte-Robert

Les passionnés d'histoire et amoureux de patrimoine religieux se laissent porter par les édifices de la ville. Au cœur de Brie-Comte-Robert, **le château édifié** par Robert 1^{er} de Dreux, frère du roi Louis VII le Jeune, à la fin du 12^e siècle surprend par son architecture entourée de douves. À l'intérieur, l'association les Amis du Vieux Château œuvre pour la connaissance et la réhabilitation du monument et présente le fruit de leurs recherches archéologiques et historiques. **L'église Saint-Étienne** aux vitraux anciens illustrant toute la période de la vie de l'église, et le contemporain **Hôtel-Dieu** sont des incontournables lors de votre visite.

Pour découvrir la ville et son histoire moyenâgeuse autrement : rendez-vous les 3 et 4 octobre 2020 pour La Médiévale de Brie-Comte-Robert.

Infos : Office de Tourisme de l'Orée de la Brie :
01 60 62 54 90 - www.loreedelabrie.fr

5 XPÉRIENCES UNIQUES ou insoupçonnées



Disneyland® Paris: la Magie Pour de Vrai!

Retrouvez les histoires de votre enfance et celles d'aujourd'hui dans les 2 Parcs Disney®, avec plus de 50 attractions incroyables, des spectacles fascinants, des parades éblouissantes, des rencontres inoubliables avec les Personnages Disney et des animations renouvelées ! Écrivez votre légende en séjournant dans un des Hôtels Disney® à thème, en vivant une expérience inédite dans les Disney Nature Resorts ou encore en choisissant un hôtel partenaire. La magie se prolonge jusque tard dans la nuit, à Disney Village®. Peu importe la période de l'année, il y a toujours une saison sensationnelle à célébrer !

- **NOUVEAU La Célébration de la Reine des Neiges**, Jusqu'au 3 mai 2020 : Embarquez pour un voyage enchanté inédit aux côtés d'Elsa, Anna et leurs amis à Disneyland Paris. Laissez-vous emporter dans une tempête d'émotions devant la légende de La Reine des Neiges qui prend vie sous vos yeux dans les 2 Parcs Disney.

- **La Saison des Super Héros Marvel**, du 28 mars au 7 juin 2020 : Dans le feu de l'action ! Vivez d'incroyables aventures aux côtés des Super Héros Marvel dans le Parc Walt Disney Studios®.

- **Le Festival du Roi Lion et de la Jungle**, du 20 juin au 13 septembre 2020 : Saurez-vous résister à l'appel sauvage ? Baloo, Simba, Timon, Pumbaa et leurs amis vous attendent de patte ferme dans le Parc Disneyland®.

Retrouvez bien plus de moments inoubliables dont le Festival Halloween Disney et le Noël Enchanté Disney sur www.disneylandparis.com

© Disney

Évadez-vous le temps d'une journée à Villages Nature® Paris

Située au cœur de la nature, à seulement 32 km de Paris et 6 km de Disneyland® Paris, cette nouvelle expérience Center Parcs est idéale pour une journée dépayssante autour de 5 univers récréatifs : l'Aqualagon - l'un des plus grands parcs aquatiques d'Europe où vous pourrez vous baigner et dévaler des toboggans toute l'année dans une eau à 30° chauffée par géothermie ; la Ferme BelleVie pour une immersion authentique au plus près des animaux ; les poétiques Jardins extraordinaires qui célèbrent les quatre éléments de la nature ainsi que la Forêt des légendes, un terrain de jeux proposant des activités propices à l'émerveillement et à la créativité ; et la Promenade du lac pour flâner et vous restaurer au bord de l'eau. Villages Nature® Paris vous invite également à vivre des séjours champêtres, familiaux et raffinés dans trois types de cottages et appartements, dans le village ou en bord de lac. À tester absolument !

www.villagesnature.com

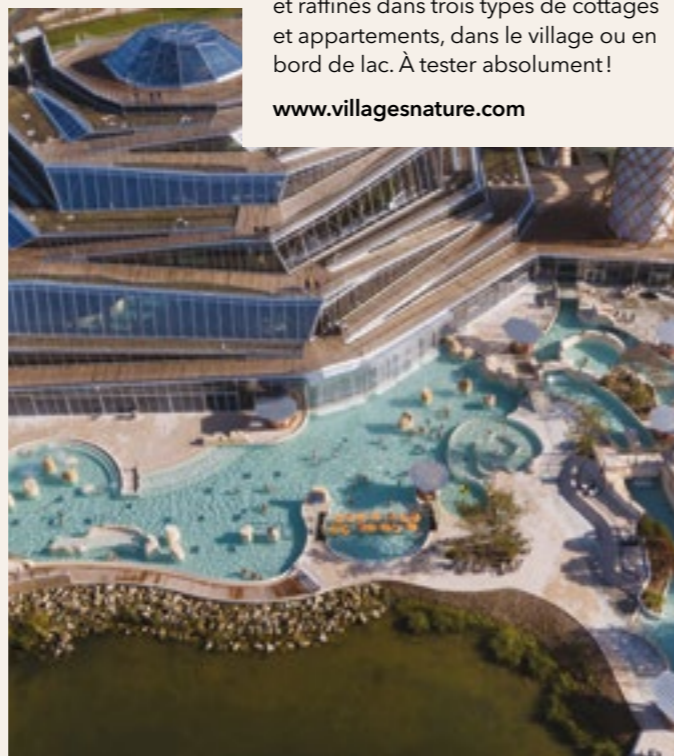

© Aeriallive



En famille "sous l'océan..."

Le Centre Commercial Val d'Europe est le meilleur endroit de France pour voir une concentration anormalement élevée de petites princesses faisant leurs courses. Mais c'est aussi ici que se cache un lieu merveilleux : l'Aquarium SEA LIFE Paris Val d'Europe. Les mises en scène nous plongent tout de suite dans le monde marin. Impossible de ne pas penser aux univers magiques de Nemo ou de La Petite Sirène. Avec les bassins à hauteur d'enfants (dont un tactile !), le spectaculaire tunnel qui vous plonge au cœur de l'océan dans l'épave du Titanic, les discours et nourrissages des animaux... Impossible de s'ennuyer, surtout lorsqu'on en apprend toujours plus sur ces espèces marines ! Une expérience ludique et interactive auprès d'environ 2500 animaux marins et 350 espèces dont des requins, tortues, raies, hippocampes... Un beau voyage en eau douce (et salée !) qui n'attend que vous.

www.visitsealife.com



Journée shopping : comment résister ?

Arpentez un village à ciel ouvert pensé comme un véritable temple du shopping et prenez votre dose de mode. À La Vallée Village, on renoue avec les collections précédentes de nos marques favorites pour y dénicher des pépites à des prix réduits. Service Voiturier pour se garer en toute tranquillité les week-ends, prêt de poussettes pour les enfants ou encore Service Shopping Mains Libres pour faire vos achats en toute légèreté... ici tout est prévu pour faciliter votre expérience. On aime aussi s'arrêter pour une expérience gourmande au Menu Palais : un lieu gastronomique inspiré des ateliers d'artistes parisiens.

www.lavalleeville.com



Briards et fiers de l'être

Juste à côté de l'ambiance moderne de Disneyland®Paris et Villages Nature® Paris, 2 communes sont réputées pour l'âme de village briard qui s'en dégage. **Coupray** est connue pour le très émouvant **Musée Louis Braille** et recèle aussi de nombreuses curiosités patrimoniales où il fait bon s'y promener (parc et ruines du château, ferme, lavoirs, berges...). **Villeneuve-le-Comte** est reconnue pour être un modèle unique, de bastide au nord de la Loire et présente un ensemble architectural unique, notamment avec une église médiévale ou encore l'obélisque. Les grands massifs forestiers alentours forment un paysage remarquable parfait pour randonner et s'aérer la tête.



PROGRAMMATION 2020

CHÂTEAU DE CHAMPS SUR MARNE

Le château vous accueille
tous les jours (sauf le mardi)
de 10h à 12h15 et de 13h30 à 17h.

Ambiances musicales

Nuit européenne des musées

Exposition *Monstres-sur-Marne*
du 10 juin au 7 septembre

Parties de campagne

Exposition *D'or et d'Orient*,
du 1^{er} juillet au 2 novembre

Le Grand réveillon

Visites guidées, visites flash,
visites de fond en comble

Chasses aux dragons

Activités pour les scolaires

Activités familles

Adventure game

Rubelles, Saint-Fargeau-Ponthierry, Saint-Germain-Laxis, Seine-Port, Vaux-le-Pénit, Villiers-en-Bière, Voisenon

MELUN VAL DE SEINE L'ÉCHAPPÉE BELLE



#LES SECRETS DU PATRIMOINE

- Découvertes en hauteur à 360° de panoramas splendides depuis le clocher de l'**église Saint-Aspais** à Melun.
- Exploration des jardins et des ruines de l'**Abbaye du Lys** à Dammarie-les-Lys.
- Voyage dans le temps au **château de Vaux-le-Vicomte** à Maincy.

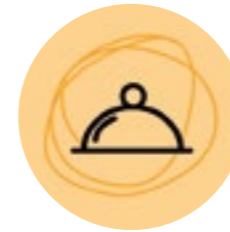

#INSTANTS PLAISIRS

- Moments savoureux grâce à nos **brunchs** organisés pendant nos croisières ou nos visites.
- **Balades gourmandes** entre bâti et patrimoine culinaire.
- Initiation à la culture de la vigne à Saint-Fargeau-Ponthierry.



- Cueillette de champignons en **forêt de Fontainebleau**.
- Randonnées à pied ou à vélo du côté de l'**Espace Naturel Sensible** de La Rochette ou à Livry-sur-Seine à la découverte de nombreuses espèces.



#EN SEINE

- Profitez des **croisières brunch** pour un réveil en douceur sur l'eau ! Admirez les célèbres "Affolantes", majestueuses villas du XIXe siècle lors de nos **croisières commentées**.



#À DÉCOUVRIR

- Tentez l'aventure avec nos **jeux de piste** "Sur les traces d'Honorine" à Maincy ou "Le Mystère de Melun".
- Randonnée ludique avec les **Rallyes du Val d'Ancoeur**.

Office de Tourisme Melun Val de Seine

26, place Saint-Jean - 77000 Melun

01.64.52.64.52 - contact@otmvs.com

www.melunvaldeseine-tourisme.com



@melunvaldeseinetourisme



@mvstourisme

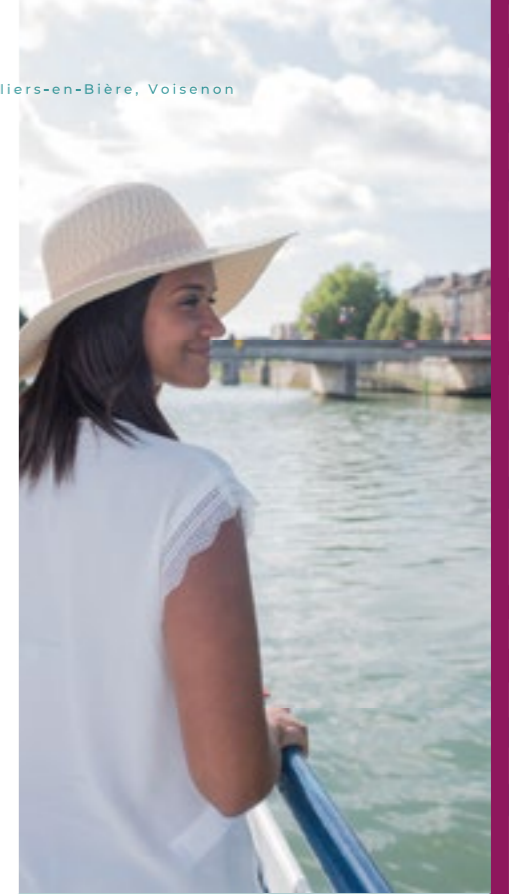

LES GRANDS ÉVÈNEMENTS

**Soirées aux chandelles
à Vaux-le-Vicomte**

tous les samedis soirs à
partir du 2 mai - Maincy

Paris Villaroche Air Legend

10, 11, 12 et 13 septembre -
Aérodrome Paris-Villaroche

Melun fête son brie

Samedi 3 octobre - Melun



Nouveauté 2020
Maison de la Faïence
à Rubelles



Contactez-nous
pour vos croisières
en groupe !



COULOMMIERS PAYS DE BRIE, LA CAMPAGNE AUX GOÛTS INATTENDUS®



Échappée verte et pauses saveurs

Les week-ends à la campagne dont on rêve tous secrètement, c'est ici qu'on les vit. Dans les villages de caractère nichés dans des vallées verdoyantes et au détour de coteaux entrecoupés de rivières, on adopte immédiatement ces grands espaces propices aux rencontres attachantes et aux envies de liberté sur un circuit VTT ou sur un sentier de randonnée, en canoë-kayak ou en pédalo. Les citadins trouvent un compromis dans des villes aux histoires insoupçonnées vivant au cœur d'une nature préservée. Coulommiers, réputée pour son fromage, est installée dans la

vallée du Grand Morin. La rivière a dessiné l'architecture de la ville jusque dans le parc des capucins, l'un des plus beaux jardins fleuris d'Ile-de-France. Le dernier week end de juin, la Ferté-sous-Jouarre devient la capitale du jazz et fait vibrer les bords de Marne avec des artistes internationaux. Jouarre, véritable joyau de l'histoire monastique, met également en lumière l'authenticité de ses produits du terroir. En plein cœur de la campagne briarde, à Crécy-la-Chapelle, faites une rencontre incroyable avec les perroquets et les léopards d'Amérique du Sud, au Parrot World, qui ouvrira ses portes au printemps 2020.

#INSTANTS TRIBU

Changez de perspectives

Aventures nature : Et si vous testiez les circuits VTT des Coteaux du Morin et de l'Aubetin, les « Grimpobranches » de La Ferté-sous-Jouarre, ... Embarquez en canoë kayak pour une descente de la rivière du Grand Morin entre Pommeuse et Voulangis ! Canoë 77 à Pommeuse, Les meuliers à La Ferté-sous-Jouarre, Loc'adventure.

Barre à babord : Depuis La Ferté-sous-Jouarre, partez en balade sur la Marne à bord d'une vedette hollandaise et de son capitaine intarissable sur les secrets de la Marne. (rives en rêves à La Ferté-sous-Jouarre).

Arts inattendus : La Galleria Continua - Les Moulins à Boissy-le-Châtel est une galerie d'art contemporain installée dans une ancienne papeterie. Les oeuvres des artistes internationaux présentées sont bluffantes (entrée libre). Laboratoire de création du clown russe slava polunin et siège de l'académie des fous, le Moulin Jaune de Crécy-la-Chapelle est un jardin théâtre qui développe des projets de création immersive entre des artistes et le public pour donner lieu à des représentations à des dates exceptionnelles.



des souvenirs PLEIN LA VALISE !

Un Brie de Coulommiers affiné de la Fromagerie Ganot

Une bière artisanale bio du Grand Morin au nom inspiré du rock : « Twiiist à Coulommiers », « Smell like Dammartin's spirit »

ÉPICURIEN ET PI C'TOUT !

♥ **Tous fondus de fromages à Jouarre :** on raffole des produits laitiers issus des fermes locales comme la Ferme Louis et la Ferme de la Chèvrerie du Marteroy. Mais visiter les caves d'affinage et déguster des fromages de **Brie** à la Fromagerie Ganot reste un de nos moments plaisirs favoris (les samedis à 16h30).

♥ **Avec ou sans bulles :** en Seine-et-Marne, 3 communes possèdent l'appellation Champagne (AOC) : **Citry, Nanteuil-sur-Marne et Saâcy-sur-Marne** (accès sur réservation). Les vignes sont à flanc de collines et flirtent avec d'autres vignobles, comme ceux de Vigne en Vie dans le village de caractère de **Guérard**

(visite guidée et dégustation sur réservation). Flâner et jouer à cache-cache avec les enfants dans les vergers et cueillettes du territoire est aussi un régal, surtout quand on termine par un bon verre du jus de ces fruits.

♥ **Dans votre panier :** les produits fermiers sont aussi de la partie. Directement dans les boutiques de terroir des producteurs locaux, vous trouverez volailles et oeufs de plein air, viande et charcuterie du coin. Dans le village de caractère d'**Aulnoy**, le Moulin de Chantemerle est une ferme biologique qui se visite pour découvrir les farines bio produites à partir de céréales cultivées aux alentours, comme le blé, le seigle ou encore le lin.

LA BONNE IDÉE

NOUVEAU! La Voix Verte

Rendez-vous le samedi 20 juin dans un éco-village éphémère à Crécy-la-Chapelle pour la Fête de la Voix Verte. Partagez, consommez autrement et initiez-vous de façon ludique et artistique à l'écologie.

♦ **Au programme :** des concerts exceptionnels avec une session de Mathieu Chedid, une boutique solidaire, un restaurant éco-responsable, des ateliers pour les familles et des prises de paroles engagées.

www.lavoixverte.bio



on aime



Le Ferté Jazz Festival !

Du 26 au 28 juin à La Ferté-sous-Jouarre : c'est la 9e édition du Ferté Jazz ! Après Roberto Fonseca et Michel Jonasz en 2019, c'est Deluxe et Kassav' qui font déjà partis des têtes d'affiche et n'attendent plus que vous.

www.fertezjazz.com



PLUS D'INFORMATIONS :
COULOMMIERS PAYS DE BRIE TOURISME
Coulommiers, Crécy-la-Chapelle, Jouarre

WWW.COULOMMIERSPAYSDEBRIE-TOURISME.FR
TÉL. 01 64 03 88 09

NOUVEAU



PARROT WORLD

DÈS JUIN 2020, OUVERTURE DU PARC ANIMALIER IMMERSIF

Venez admirer les espèces emblématiques d'Amérique du Sud dans un parcours ludique et immersif : jaguars, loutres géantes, manchots, coatis, perroquets... Cette année, 2 zones à explorer en famille : Amazonia Trek et Patagonia Trek !

Plus d'informations sur www.parrotworld.fr

DÉCOUVREZ NOS LODGES POUR UN SÉJOUR INOUBLIABLE!

CRÉCY-LA-CHAPELLE (77)
30 MIN À L'EST DE PARIS

5 PARENTHÈSES INCONTOURNABLES ou insoupçonnées



Bienvenue à Bord pour une balade sur la Marne

À l'approche des rives de la Marne, plongez en pleine nature dans un univers végétal et aquatique. L'esprit de la rivière vous chuchote son parfum humide... la lumière change.

Vous êtes à des lieues de la métropole parisienne et vous contemplez le vol des oiseaux au ras de la rivière.

À peine embarqué à bord, du côté de La Ferté-sous-Jouarre, vous goûtez au dépaysement d'être sur un bateau... ses mouvements lents, les clapotis de l'eau, la brise qui vous caresse les joues.

Vous vivez la vie des mariniers avec les récits du Capitaine. Une halte s'impose au pied des coteaux de Champagne et vous improvisez une escapade terrestre et œnologique pour goûter aux délices de la vie.

Le temps d'un week-end indolent, l'esprit et le corps se règlent sur le rythme de l'eau.

Le lent passage des écluses vous dit entre les lignes qu'il est temps de prendre son temps.

Place à la détente et au grand ressourcement.

La grande aventure est parfois douce et paisible...

Contactez Rives en Rêves pour vos prochaines croisières sur la Marne : rivesenreves.com



Balade extraordinaire à La Galleria Continua

Non loin de Coulommiers se trouve un lieu étonnant : vous voici à la **Galleria Continua - Les Moulins, installée dans l'ancien moulin et fabrique de pâte à papier du village de Boissy-le-Châtel** en bordure du Grand Morin. Ce lieu chargé d'histoire accueille des artistes de renom (Buren, Kapoor, Tayou) et d'autres qui le seront peut-être un jour. 10 000 m² de l'ancien site industriel sont dédiés à l'art contemporain, sur les 242 000 m² de la surface totale de la papeterie. Que l'on soit amateur de cet art ou non, l'endroit immense et insolite interpelle forcément, intrigue ou fait sourire... pour vous séduire inévitablement, d'autant que la visite est gratuite. Chaque espace est dédié à une création, voire expérimentation dans certains cas. Oeuvres étonnantes, époustouflantes même par leur gigantisme ou leur signification, laissez-vous surprendre. Les interrogations et échanges que vous aurez avec le guide enrichiront votre visite à coup sûr !

Visites guidées sans réservation du mercredi au dimanche.
www.galleriacontinua.com



Des histoires inspirées

Forêt et rivière ont façonné la **vallée du Grand Morin** en un paysage verdoyant où l'on aime se balader. Lavoires, puits et fontaines surgissent dans les bourgs et villages. Le charme de cette vie paisible à la campagne a séduit des artistes comme Corot, Servin, Toulouse-Lautrec ou Man Ray à l'époque. Ces maîtres et de nombreux autres artistes se sont liés d'amitié sur ce territoire que l'on appelle aussi « **vallée des peintres** ». **Crécy-la-Chapelle, sa collégiale, son beffroi et son quai des Tanneurs** font aussi partie de ces pépites du patrimoine local à découvrir absolument.

www.coulommierspaysdebrie-tourisme.fr



Voyage dans l'univers du goût

En Octobre, « **Coulommiers aime son Brie** » fait vibrer vos papilles à la redécouverte du goût, au cœur d'une grande fête de la gastronomie. Le temps d'une journée, mixez le plaisir du goût et d'une alimentation saine. Délectez-vous des saveurs d'un produit, d'une recette, d'un plat. Amusez-vous en famille et entre amis autour de la bonne cuisine briarde. Ce rendez-vous gustatif qui met à l'honneur le Brie de Coulommiers, est fait pour les gourmands. Toute la ville de Coulommiers et ses habitants sont en fête !

Les festivités s'ouvrent sous la **Halle aux Fromages de Coulommiers**. Les **artisans du goût** vous invitent à la (re)découverte de leurs produits du terroir au cœur de leur **Marché Gourmand**.

Lors des **ateliers cuisines**... Réveillez le cuisinier qui est en vous ! Vous pourrez apprendre à préparer des recettes 100% briardes avec les produits des Artisans du Goût.

Au **Concours Top Chef**... Relevez le défi ! Une recette imposée, de bons produits, un chrono. Cuisinez avec votre équipe le meilleur plat en moins de 30 minutes... Et devenez Top Chef !

Lors des **ateliers du goût**... Faites vibrer vos papilles ! Apprenez à reconnaître les notes gustatives d'un Brie et ses arômes parfois surprenants pour marier ce fromage si caractéristique avec d'autres saveurs.

La **Course des garçons de café**... À votre plateau, prêt ? Lancez-vous dans la course la plus folle de votre vie.

Pour l'événement les **restaurateurs de la ville et des environs** mettent à leur carte des spécialités culinaires à base de Brie de Coulommiers.

De la Halle aux Fromages, flânez dans les rues du centre historique de Coulommiers...

Admirez le Théâtre à l'italienne et l'Ancienne Prison en Pierre Meulière... D'ici, vous êtes à deux pas du Parc des Capucins et de son Musée, pour une balade romantique au bord d'une petite rivière. Régalez-vous, amusez-vous et déambulez autour de tous vos goûts !

www.coulommierspaysdebrie-tourisme.fr



Vivez l'Amérique du Sud en Pays de Brie

Biodiversité !

Tel est le mot mis à l'honneur par Eric Vignot, fondateur de la Parrot WildLife Foundation. Eric Vignot a toujours voulu mettre en valeur l'équilibre naturel, et le perroquet en est selon lui le symbole même. Il souhaite sensibiliser le visiteur aux merveilles de la Nature grâce au charme des perroquets et de leur écosystème. C'est donc à travers cette vision protectrice de la Nature qu'il a consacré le **Parrot World de Crécy-la-Chapelle** aux Perroquets.

Pénétrez dans la Forêt Amazonienne !

Au contact des animaux de l'Amazonie et de la Patagonie, vous serez émerveillés par la richesse de l'écosystème sud-Américain et des animaux de ce continent. Perroquets, ibis, flamants roses, jaguars, loutres géantes, manchots de Humboldt, coatis, nandous, alpagas... Ils sont tous là ! Découvrez aussi des chèvres naines et insectes installés au sein d'une **cabane dédiée à la « Petite biodiversité »**.

À voir absolument ! 300 oiseaux tropicaux en vol libre dans l'une des plus grandes volières immersives d'Europe ! Le bain des jaguars de l'observatoire subaquatique. Les loutres géantes d'Amazonie en pleine glissade le long d'une cascade. Vous découvrirez comment ces animaux vivent leurs habitats naturels.

La Jungle, pour les petits et les grands aventuriers de la canopée !

Les enfants pourront grimper dans le radeau des cimes, jouer sur cette aire de jeux géante, et vivre dans la peau d'un aventurier de la canopée. Sous un carbet typique, vous pourrez prendre un repas dans un village où se trouve le campement de la Parrot Wildlife Foundation.

Et pour prolonger l'inattendu, vivez une **nuît insolite dans un des lodges sur pilotis** à 3 mètres de haut et profiter d'une vue panoramique exceptionnelle sur la faune colorée du PARROT WORLD.

Ouverture du parc prévu au printemps 2020.
www.parrotworld.fr

**LA SEINE-ET-MARNE
VOUS INSPIRE,
VENEZ SWINGUER
LE TEMPS
D'UN WEEK-END
OU PLUS !**

SEINE-MARNE
ATTRACTIVITÉ

RETROUVEZ TOUTES NOS OFFRES SUR
WWW.SEINE-ET-MARNE-ATTRACTIVITE.FR

#dansle77
Suivez-nous!

f i

PARCS ZOOLOGIQUES LUMIGNY
SEINE ET MARNE

www.parcs-zoologiques-lumigny.fr

2 PARENTHÈSES INCONTOURNABLES ou insoupçonnées



Les Parcs Zoologiques Lumigny

Rencontrez l'incroyable diversité des espèces qui peuplent les Parcs Zoologiques Lumigny !

Depuis un an, le Parc des Félinés et Terre de Singes se sont réunis sous la bannière des Parcs Zoologiques Lumigny. Etendus sur une centaine d'hectares, ces deux univers vous donnent l'occasion de vous promener sur une ou deux journées.

Le premier étant **LE spécialiste mondial des félinés en captivité**, il vous fera découvrir la plus grande diversité de félinés en Europe dans un cadre naturel, une ferme pédagogique ainsi qu'une immersion avec les lémuriens de Madagascar. Montez à bord du Trans'Félinés pour découvrir l'ensemble du parc, et assistez à une séance de cinéma 4D.

À ne pas manquer: Les matinales annuelles (18 juillet et 15 août) où vous pourrez surprendre certains félinés au lever du soleil et assister à un petit-déjeuner spectaculaire.

Le second parc vous invite à suivre **différents safaris** pour côtoyer de très près les 50 macaques de Barbarie vivant sur 15 hectares. Approchez délicatement et partagez des moments de vie passionnants, devenez acteur et participez aux goûters commentés par les équipes passionnées du parc qui ont de nombreuses anecdotes à vous dévoiler sur les pensionnaires.

À ne pas manquer: Les Safaris Perroquets et Loriguets. Un festival de sons et de couleurs dans les deux volières du parc où perroquets, perruches et autres amazones volent librement au-dessus de vos têtes. Le plus : vous pouvez les nourrir (conditions à découvrir sur place)! D'autres espèces sont à repérer au sein du parc.

Animations pédagogiques, attraction 4D, trains, et mini-ferme inclus dans le billet d'entrée. Restauration sur place.
Possibilité d'achat de billets en ligne sur:
www.parcs-zoologiques-lumigny.fr

L'authenticité au goût du jour

Les Cueillettes du Plessis à Lumigny (juste en face des Parcs Zoologiques Lumigny) vous surprendra notamment par leur jus de pommes pétillant «le Plessis Pop's» médaillé l'an passé au salon de l'agriculture. L'occasion de rappeler l'attachement de la famille Cozon à vous faire cueillir toute la fraîcheur et le goût de sa production locale de fruits, légumes et fleurs depuis 4 générations.

La brasserie Rabourdin, située à Courpalay est réputée pour sa **Bière de Brie**. Ici, la bière est 100% locale et produite à partir de l'orge cultivée par la famille Rabourdin. Ils vous ouvrent régulièrement les portes de leur ferme-brasserie pour partager leur passion et vous faire découvrir plus de 6 bières présentes dans leur catalogue.

*L'abus d'alcool est dangereux pour la santé. À consommer avec modération.



PROVINS, ENTRE BASSÉE, MONTOIS ET MORIN, L'HISTOIRE SE JOUE AVEC VOUS !

Provins 100% médiéval

Princesses et chevaliers, voici votre royaume ! Remparts (25m de haut!), donjons, maisons à colombage... tous classés au patrimoine mondial de l'Humanité par l'Unesco. Les sommets de la Tour César offrent une vue imprenable sur la ville, la Grange aux Dîmes est un trésor d'art gothique et les souterrains cachent des histoires plus mystérieuses... À pied ou en petit train,

la cité et son histoire incroyable vous offre un voyage dans le temps dont vous vous souviendrez. Pour épater vos enfants avec des aventures épiques, pensez aux spectacles historiques « Épées et Donjon », « La Légende des Chevaliers », ou encore le saisissant spectacle de fauconnerie équestre « Les Aigles des Remparts ». L'occasion aussi de visiter l'une des plus belles volières de France.

◆ Dans l'agenda :

1. Le festin médiéval du Banquet des Troubadours tous les samedis midi et soir, et les dimanches midi en saison. Jongleurs et acrobates rythment le service !
2. Les Médiévales de Provins, les 13 & 14 juin 2020. « Les Bâtisseurs au Moyen Âge » sont le fil rouge de cette célèbre reconstitution historique.

NATURE LOVERS

♥ Faites escale à la **halte fluviale de Bray-sur-Seine** et assumez votre côté « marins d'eau douce », tandis que les amateurs de glisse se réuniront à l'**étang de la Souricière à Gravon** : le spot idéal pour le ski nautique, wakeboard et wakeskate. Si vous voulez renouer avec le calme, optez pour une partie de pêche à l'**étang des Sécherons**. Flânez dans la **Réserve naturelle de la Bassée**, en écobalade, le long des sentiers de découvertes pour une exploration surprenante.

♥ Partez aussi à la rencontre des habitants des villages de caractère du territoire. Michel et Denise vous raconteront comment ils bichonnent les pommes de leurs vergers sur les hauteurs de **Verdelot**, à deux pas de l'incroyable **jardin « Point du Jour »**. À **Villeneuve-sur-Bellot**, Sébastien veille sur ses abeilles et produit des miels fleuris et onctueux. À **Doie**, Daniel vous ouvre son jardin la **Parmélie** aux formes végétales et minérales naturelles sculptées.



♥ Enfin, si vous cherchez un lieu tranquille où méditer, rendez-vous au **cloître et jardin médiéval de Donnemarie-Dontilly**.

+ de découvertes :

1. En vélo à assistance électrique : découvrez, à votre rythme, les charmes cachés de nos paysages et de notre patrimoine.
2. Avec le Pass Jardins annuel : rencontrez les propriétaires passionnés de 6 jardins étonnants. Renseignements à l'office de tourisme et aux bureaux d'informations.

des souvenirs PLEIN LA VALISE !



Des confitures à la **Rose de Provins** par la pâtisserie chocolaterie Gauffillier

Un pot de **moutarde de Provins** produit dans la ferme familiale de Patrice Boudignat

Une boîte de **Gourmandises Médiévales** disponible chez Les Tabliers Gourmands

#INSTANTS TRIBU

Filez, cajôlez, pilotez !

Après-midis canailles : pédalez sur les rails de Ferra Botanica à La Ferté-Gaucher ou filez dans les allées du Labymais de la Brie à Saint-Barthélémy. Avec le vélorail, vous découvrirez l'environnement préservé du Val du Haut Morin. Alors qu'au milieu du labyrinthe végétal, vous jouerez dans un champ parsemé d'énigmes.

Moments câlins : vos tout-petits voudront forcément caresser les animaux des fermes pédagogiques de Saint-Hilliers et Chenoise.

Leçons de pilotage : faites le plein de sensations sur terre ou dans les airs à l'Aérosphalte, le plus grand pôle de loisirs mécaniques d'Europe situé à La Ferté-Gaucher. Décollez en ULM, prenez le volant d'une auto de légende ou d'un kart, passez par l'univers Tout Terrain, en quad ou en buggy... Expérience « on » et « off road » garantie !

LA BONNE IDÉE

Prenez le Pass !

Avec le Pass Provins et le Pass Famille, vous pourrez visiter les 4 monuments de la cité à tarif réduit mais pas que ! Ils incluent aussi des tarifs préférentiels sur les visites guidées et audio-guidées, les spectacles historiques, la Roseraie de Provins, les Petits Trains, etc.

◆ **Comment ?** En vente à l'Office de tourisme. Tarifs sur place : **Pass Provins** : adulte 12€ / enfant (4 à 12 ans) 8,50€. **Pass Famille** : pour 2 adultes et leurs enfants (4 à 12 ans), dans la limite de 5 enfants : 35,50€. Valables 1 an, tous les jours du 28 mars au 1^{er} novembre 2020, hors grandes manifestations telles que Les Médiévales de Provins ou La Fête de la Moisson. Également en vente sur le site internet de l'office.



on aime



Au moment de leur floraison entre fin mai et début juin, les « Rosa Gallica Officinalis » plus connues sous le nom de « Rose de Provins » fleurissent partout, à la roseraie au milieu de 450 variétés de rosiers, mais aussi dans les parterres des ruelles de la cité. Pour apprécier toute la subtilité du parfum de cette rose ancienne, il faut savoir attendre et rester délicat. Promenez votre nez lentement autour du cœur de la fleur et respirez normalement avec de brèves apnées entre deux inspirations. Le meilleur moment pour vous enivrer de ces parfums : le matin, lorsque la rosée de la nuit se dissipe... ॐ

Bruno Clergeot, Propriétaire du jardin remarquable « la Roseraie de Provins »



PLUS D'INFORMATIONS :

PROVINS TOURISME, ENTRE BASSÉE, MONTOIS ET MORIN

Bureaux d'informations à La Ferté-Gaucher, Saint-Cyr-sur-Morin, Rebais et Bray-sur-Seine

WWW.PROVINS.NET

TÉL. 01 64 60 26 26

ÎLE-DE-FRANCE SEINE-ET-MARNE

Cité Médiévale
Provins
Patrimoine Mondial de l'Unesco

LE VOYAGE AU MOYEN ÂGE !
VISITES • SPECTACLES • ÉVÉNEMENTS
Tél. : 01 64 60 26 26 • www.provins.net

Cité médiévale de Provins

FERRA BOTANICA

à partir de 8€ par personne !

VÉLORAIL DE LA FERTÉ-GAUCHER

Du vélo, des rails, du fun... et la nature !

OUVERT DU 28 MARS AU 1^{ER} NOVEMBRE 2020

RÉSERVATION :
www.ferrabotanica.com
01 64 04 06 68
Facebook : FerraBotanica.Veloirail77

7 PARENTHÈSES INCONTOURNABLES ou insoupçonnées



Ils vous parlent d'un temps que vous ne pouvez peut-être pas connaître...

Partez à la rencontre des musées du territoire de Provins. Le temps d'une visite, votre âme de collectionneur rejaillira forcément, car ici, les souvenirs et objets d'antan mènent une nouvelle vie... Comme au **musée du Montois de Luisetaines** qui s'est installé dans un ancien presbytère, ou encore le musée de Provins et du Provinois qui met en scène des trouvailles uniques issues de fouilles archéologiques. **À Rebais, le musée de l'imprimerie** nous plonge dans l'univers de l'art graphique et de la typographie d'époque. **Au musée de la vie d'autrefois**, le monde moderne s'éclipse pour laisser revenir les métiers d'antan et aussi d'obscurités croyances.

On adore : **le Musée de la Seine-et-Marne à Saint-Cyr-sur-Morin**. Les ateliers famille de permaculture s'organisent dans le jardin pédagogique, tandis qu'au rez-de-chaussée, de drôles d'objets et outils du quotidien datant de la première moitié du 20^e siècle nous impressionnent. À l'étage, c'est le monde du rocambolesque Pierre Mac Orlan qu'on détricote. Sa maison se visite aussi, à deux pas du musée. Si vous ne savez pas qui est ce monsieur, c'est sa plume qui vous attirera, comme le fut celle de Georges Brassens.

Ne manquez pas la **réouverture du Musée de la Seine-et-Marne à Saint-Cyr-sur-Morin le 7 juin 2020**, avec une exposition exceptionnelle consacrée aux peintres essentiels à l'écrivain Pierre Mac Orlan.



Un été à Provins, c'est encore plus festif

L'ambiance se réchauffe à mesure que les degrés grimpent sur le thermomètre. Et à Provins, c'est l'occasion de sortir un peu plus la nuit pour voir **la Tour César** éclairée par 700 bougies, s'emballer devant des prouesses équestres et pyrotechniques... C'est profiter de concerts, bien installés en terrasse sur **la place du Châtel**. C'est aussi ripailler avec toute la ville puis célébrer les moissons... En juillet et en août, une autre magie s'empare de la ville, d'autres histoires légendaires sont contées. Avec un tel programme, on y passerait bien notre été!



Le bon goût de la pomme

Étonnant : du côté de Béton-Bazoches, on aime redécouvrir **les engrenages du monumental pressoir à pommes datant de 1850**. Imaginez, juste là, le cheval tirant sur la meule en grès de 700 kg. Des centaines d'hectolitres de jus de pommes étaient obtenus. Ça donne soif et envie de trinquer à la pomme!

Attention au départ!

Amateurs d'anciennes machineries à vapeur, direction **Longueville au musée vivant du chemin de fer**, géré par l'association des jeunes pour l'entretien et la conservation de trains d'autrefois (Ajecta). On raffole de ces locomotives à vapeur qui évoquent des livres signés Agatha Christie, ainsi que l'architecture de la rotonde, lieu de dépôt des engins, puis le viaduc de la ville.



Le Prieuré Saint-Ayoul, berceau de la cité médiévale de Provins

Le site rouvre ses portes après 15 ans de restauration ! Construction, incendie, reconstruction, démolition, restauration... le Prieuré Saint Ayoul a connu plusieurs vies et une histoire digne des plus grands romans!

Une histoire millénaire...

Le prieuré fait partie de l'ensemble Saint Ayoul, dont l'église fut le premier lieu d'échanges et de foires commerciales de Provins. En effet, suite à la découverte des reliques de Saint Ayoul, le lieu devint rapidement le passage obligé de nombreux pèlerins, attirant alors sur le parvis des marchands et autres vendeurs de biens...

Vendu comme bien national à la fin du XVIII^e siècle, il a accueilli Sous-Préfecture, Gendarmerie Nationale, Cavalerie et Armée.

À partir de 1938, le chevet est rétrocédé par le ministère de la Guerre au service des Beaux Arts. À la suite, premiers travaux et premières reconnaissances du monument. C'est le début de fouilles archéologiques, d'études, et de travaux de consolidation...

Acquis par la ville de Provins en 2003, les efforts n'ont jamais cessé entre fouilles et découvertes, classement aux Monuments Historiques, réhabilitation et restauration.

Une architecture hors norme

Le résultat de ces 15 années de restauration est sublime et subjugant. De magnifiques fresques et enduits peints ont été révélés au niveau de la croisée du transept et sur les murs, preuve que les édifices religieux étaient colorés et décorés de motifs aux symboles religieux.

Visites audio-guidées proposées toute l'année :

- **du 2 janvier au 27 mars** : les week-ends et jours fériés, et tous les jours pendant les vacances scolaires (zones B & C) de 14h à 17h.
- **du 28 mars au 30 août** : tous les jours de 10h à 18h
- **du 31 août au 1^{er} novembre** : les week-ends et jours fériés de 10h à 18h - en semaine de 14h à 18h
- **du 2 novembre au 31 décembre** : les week-ends et jours fériés, et tous les jours pendant les vacances scolaires (zones B & C) de 14h à 17h.
- **Durée de la visite** : 45 mn environ - Dernier accès 15 mn avant la fermeture du monument.

TARIFS : adulte 4,30€ - enfant 2,80€ (4 à 12 ans)
Tarifs réduits avec le Pass Provins et le Pass Famille :
adulte 2,80€ - enfant 2€ (4 à 12 ans)

Fermeture annuelle du Prieuré Saint-Ayoul, le 1^{er} janvier et le 25 décembre.

Plus d'expériences : tourisme.seine-et-marne-attractivite.com



Sur la route des clochers

Midi résonne, l'heure de trinquer avec le restaurateur du village et de partir en balade. Si certains préfèrent se poser sur un banc ombragé pour s'adonner à l'art de la sieste, on connaît aussi les amoureux d'églises, toujours à la recherche de ces trésors d'architecture locale, reflet de l'âme des villages pittoresques comme Beauchery-Saint-Martin, Les Marêts, Paroy, Sourduin, Savins ou encore Voulton. Les plus réputées : **la chapelle seigneuriale de Baby** et **la chapelle de Lourps à Longueville**. Comme un pèlerinage de village en village, on vous conseille aussi de revenir vers Provins en passant par **l'abbatiale de Saint-Loup-de-Naud**. Ce prieuré bénédictin est un des rares édifices romans de la région et accueille même des concerts certains après-midis.



Ferra Botanica : une aventure à vivre à plusieurs!

Empruntez le vélorail de la Ferté-Gaucher pour une balade ludique, à la découverte de la faune et de la flore en plein cœur d'un Espace naturel sensible. En été, osez l'aventure en nocturne lors de soirées à thème. Le retour se fait sous les étoiles et à la lueur des bougies. À vivre en famille ou entre amis!

www.ferrabotanica.com

GRAND PARIS SUD SEINE-ESSONNE-SÉNART, L'AUDACE AU NATUREL

Cédez à toutes vos envies

A cheval entre l'Essonne et la Seine-et-Marne, ici modernité urbaine et nature préservée se conjuguent avec talent. Le plus bel exemple de ce mariage réussi s'affirme lors de ces week-ends où les fashionistas trouvent leur bonheur au Westfield Carré Sénart, tandis que les amoureux de verdure prennent l'air en forêt. La Forêt domaniale de Sénart a un côté mystérieux. D'abord considérée comme une forêt sacrée du druidisme, elle devint par la suite l'un des terrains de chasse privilégiés des rois de France. Une allée la connecte à la Forêt de Rougeau, ancienne propriété de la Commanderie des Templiers de Savigny tout aussi réputée. Et pour vous retrouver,

organisez vos soirées à l'Empreinte, chaudron magique et intimiste de musiques actuelles ou au Théâtre-Sénart dont la réputation n'est plus à faire. Sa programmation de haut vol en matière de danse, musique et arts de la piste nous met souvent l'eau à la bouche, mais on adore particulièrement les rendez-vous plus inédits comme la brocante musicale ou le campement insolite.

conservatoire et le jardin-potager, l'un des plus grands de la région.

♥ **La Maison d'école de Pouilly-le-Fort** : remontez le temps et retrouvez-vous sur les bancs d'une classe du 20^e siècle. Atelier d'écriture à la plume, leçon de morale, problème de mathématiques à résoudre seront au rendez-vous pendant cette visite !

♥ Spots de street art à **Lieusaint et Savigny-le-Temple** : après David Walker en 2017 rue de Paris, et TwoOne en 2018 rue de Tigery, c'est au tour de l'Italien Agostino Lacurci de réaliser une fresque géante sur le côté d'un immeuble, au 33 avenue des Platanes. Deux autres oeuvres au format XXL colorent les murs de Savigny : l'Urban Tree de Romain Froquet au 2 rue Haute et la fresque Follow the leader de Fintan au 10 avenue Jules Vallès.



des souvenirs PLEIN LA VALISE !



Les Macarons de Réau
en sachets de 3 à 11 saveurs
toute l'année

Les Macglaces
pour se rafraîchir en été

La Macabûche
pour réveiller à Noël

#INSTANTS TRIBU

Relevez le défi

Escape game en pagaille : au Musée Safran tous les 2^e samedi du mois, c'est sur le thème de la conquête spatiale qu'il faudra jouer. À Carré Sénart, au coeur de Virtual Adventure, réussirez-vous à sauver l'équipage du vaisseau ECLIPSE I ? Koezio, Lockedup Carré Sénart ou encore Escape Game Yourself à Lieusaint font aussi partie de ces adresses dont on ne réchappe pas, à moins d'accepter votre nouvelle mission : les tester tous en moins d'une semaine.

Ça plane pour nous : avec Anti-Gravity, faites votre baptême de chute libre à Villaroche et laissez-vous propulser. Au programme : un tube de 2,5 mètres de large et de 6 mètres de haut, installé sur une plateforme, elle-même perchée à 4 mètres du sol, et un vent à 180 km/h pour vous faire voler. Avouez, vous en rêviez ?



OH QUELLE SURPRISE

♥ **Le musée aéronautique et spatial Safran** : seul musée dédié aux moteurs d'avions, des origines de l'aviation à nos jours. Une galerie dédiée abrite une collection de moteurs et diverses maquettes de lanceurs et satellites, et vous propose aussi de mieux comprendre la propulsion spatiale. De quoi rêver d'une reconversion en pilote d'avion ou astronaute.

♥ **Le Domaine de la Grange-la-Prévôté à Savigny-le-Temple** : admirez les centaines d'espèces de végétaux qui se côtoient au sein d'un incroyable arboretum, puis passez par le verger-

LA BONNE IDÉE

Arpentez le territoire

Deux événements incontournables seront l'occasion de découvrir ce lieu :

♦ **La Locomotion en fête** les 6 et 7 juin : ce rassemblement européen des véhicules anciens fait appel à notre âme de collectionneur.

♦ **Air Legend** les 12 et 13 septembre : le show se passe aussi bien sur terre que dans le ciel avec 60 avions rares, uniques et des stars des airs. Un meeting aérien bluffant en perspective.



on aime



Explorer le labyrinthe de Sénart, et croiser au détour des allées de maïs de curieuses anecdotes et énigmes!

Plus d'informations sur www.labyrinthe-de-senart.com



PLUS D'INFORMATIONS :

OFFICE DE TOURISME SEINE ESSONNE SÉNART

OFFICETOURISME.GRANDPARISSUD.FR

TÉL. 01 64 96 23 93



SAFRAN
Musée aéronautique et spatial

ENTRÉE LIBRE ET GRATUITE

MUSÉE SAFRAN

+ DE 100 MOTEURS AÉRONAUTIQUES
+ DE 500 M² DÉDIÉS À LA CONQUÊTE SPATIALE
+ DE 40 MOTOS ANCIENNES

OUVERTURE AU PUBLIC

Tous les mercredis de 9h00 à 12h00 et de 14h00 à 17h00 et les 2^{ème} et derniers samedis de chaque mois de 14h00 à 17h00

ESCAPE GAME

■ Réservez dès maintenant sur info@museesafran.com

www.museesafran.com

Rond-point René Ravaud, 77550 Réau



SAFRAN

MELUN VAL DE SEINE, L'INATTENDU À PORTÉE DE MAINS

Comment se la couler douce cette année ?

Avec une demi-heure à peine de Paris Gare de Lyon, Melun est une ville bien connue qui s'est développée autour de son île Saint-Étienne et de la Seine. Le plus surprenant ici, c'est ce contraste entre la ville et la nature si proche. Certains préfèrent rejoindre l'un des nombreux parcs pour y bouquiner. D'autres choisissent de découvrir les particularités de chacun des 3 espaces naturels sensibles du territoire. Les marcheurs et cyclistes, eux, se baladent facilement sur les 125 km de liaisons douces et peuvent faire une pause à l'office de tourisme labellisé Accueil Vélo. Les berges de la Seine font partie de nos coins préférés, autour de l'île ou en partant

vers la rive sud pour voir les célèbres «Affolantes». Et si votre promenade se termine par un tour au marché Gaillardon (le plus réputé de Melun), vous aurez déjà un bel aperçu de la personnalité de la ville. Il ne vous restera plus qu'à réserver vos croisières yoga, commentées et bien d'autres pour découvrir Melun Val de Seine autrement.

♥ **Le château de Vaux-le-Vicomte** ne se présente plus. Fruit de l'esprit visionnaire de Nicolas Fouquet, on y admire le travail de 3 des plus grands artistes du 17^e siècle : l'architecte Louis Le Vau, le décorateur Charles Lebrun et le jardinier-paysagiste André Lenôtre. Plongez dans l'Histoire de France grâce à une immersion en son spatialisé ! Pour la première fois dans un château en France, découvrez **l'Affaire Fouquet : un tout nouveau Parcours sonore immersif**.

♥ **Le Musée de la gendarmerie nationale à Melun** présente son patrimoine. Riche d'une collection diversifiée et abondante, il plonge le visiteur à travers l'histoire de France. **Nouveauté** : À partir du 6 mai 2020, retrouvez toutes les facettes du gendarme à l'écran : références cultes et répliques phares seront au rendez-vous au musée.

♥ Avec 2000 ans d'histoire à son actif, **Melun** est aussi une ville riche de monuments surprenants. La collégiale Notre-Dame, le prieuré Saint-Sauveur, l'église Saint-Aspais, les vestiges d'anciennes fortifications sont autant de trésors à voir sur le parcours historique et lors des visites insolites ou nocturnes de l'office de tourisme.

♥ Des récits plus confidentiels se «chinent» dans les villages de caractère comme **Seine-Port**, fondé par l'histoire de Madame de Montesson et **Maincy**, dont le pont fut peint par Cézanne. Découvrez ensuite la faïence de Rubelles et son musée, lieu de souvenir et de mémoire pour la commune. Cet espace rappelle la place importante de **Rubelles** dans l'industrie faïencière française.



des souvenirs PLEIN LA VALISE !



Un quart de **Brie de Melun**, et plus si affinité

Des paniers gourmands

Des cabas, mug et bien plus encore

Disponibles dans la nouvelle boutique de l'office de tourisme Melun Val de Seine

#INSTANTS PLAISIRS

Amusez-vous, testez, sortez !

À pied ou à vélo : Découvrez le parcours Vaux-le-Vélo. Ces balades à vélo ou à pied vous emmènent de Melun au château de Vaux-le-Vicomte à travers 3 itinéraires adaptés : 2 à vélo et 1 à pied empruntant le tracé du GR1. Que vous soyez en famille, grand sportif ou avide de découvertes, empruntez le chemin qui vous convient et laissez-vous guider jusqu'au célèbre château de Nicolas Fouquet.

Culture et vous : Le Micro-folie a ouvert ses portes à Melun ! Ce Musée numérique installé à la médiathèque l'Astrolabe vous propose une exposition itinérante et vous offre un accès unique et novateur à plus de 100 chefs d'œuvre issus de 12 institutions et musées nationaux tel que le Musée du Louvre.

Dégustez : Participez à une balade gourmande entre patrimoine bâti et patrimoine culinaire et découvrez Melun autrement. Éveillez vos papilles dans les commerces de la ville avec la dégustation de produits locaux !

Plus d'infos auprès de l'office de tourisme.

on aime



Si, comme moi, vous aimez les longues soirées d'été, vous trouverez votre bonheur avec l'une de nos croisières nocturnes qui vous emmènera en balade sur la Seine. A la belle saison, c'est le meilleur moyen pour allier la gourmandise à l'agréable, et passer un bon moment entre amis.

Sabrina Pecheux,
Coach d'expérience de séjour à l'Office de tourisme de Melun Val de Seine

LA BONNE IDÉE

L'Echappée Belle

Prenez le temps de découvrir Maincy, ce joli village de caractère, d'y bruncher, puis de visiter son château Vaux-le-Vicomte.

Profitez d'un autre regard sur le patrimoine avec les visites d'anciens sites industriels : l'usine Leroy, cette ancienne usine de fabrication de papier peints à Saint-Fargeau-Ponthierry.

Parcourez les secrets du Patrimoine de Melun Val de Seine lors de nos visites guidées, à Melun, Seine Port et ailleurs...

Poursuivez ces moments de détente en prenant un bon bol d'air lors de nos balades aux champignons en forêt.

Au cœur des espaces naturels sensibles à Livry-sur-Seine ou La Rochette, connectez-vous à la nature avec l'appli Balade Branchée..

Contactez l'office de tourisme pour composer l'échappée belle qu'il vous faut !



PLUS D'INFORMATIONS :
OFFICE DE TOURISME DE MELUN VAL DE SEINE

WWW.MELUNVALDESEINE-TOURISME.COM
TÉL. 01 64 52 64 52

KARTING BUFFO
Le Premier Multitrack d'Europe

2 CENTRES DE KARTING OUVERTS A TOUS

Les Etards

Circuits extérieurs pour profiter des beaux jours

Circuit intérieur en cas d'intempéries

Plusieurs salles de séminaires de 10 à 300 personnes

Un espace détente

Karting Buffo Les Etards
D 319,
77390 Les Etards

Dammarie lès Lys

Circuit intérieur avec écrans géants

Des karts ultra-modernes

Salle de séminaires de 10 à 40 personnes

Un club house espace détente

Karting Buffo Dammarie lès Lys
La Cartonnerie, 824 avenue du lys
77190 Dammarie lès Lys

www.karting-buffo.com
Tél : 01 64 07 61 66

6 PARENTHÈSES INCONTOURNABLES ou insoupçonnées

Dynamique à Saint-Fargeau-Ponthierry

Les 26 couleurs, espace culturel multidisciplinaire et lieu de mémoire industriel réputé vous entraîne dans de nouvelles découvertes. Entre spectacles musicaux, théâtre et concert, la programmation de ce lieu unique est riche. Profitez-en aussi pour plonger dans l'histoire de la **manufacture Leroy** qui, au cours des 140 années de son existence, dont la moitié à Saint-Fargeau-Ponthierry, est devenue, le premier fabricant européen de papiers peints. De nombreuses visites guidées sont organisées directement sur place ou avec l'office de tourisme de Melun Val de Seine.

Les Vignes de Saint-Fargeau est un de ces patrimoines insoupçonnés dont on raffole. On dénombrait environ 80 vigneronnes au 19^e siècle. Les vignes produisaient une qualité de vin (essentiellement du vin blanc) appréciée des rois et de leur cour. Les vignes ont été réhabilitées grâce au travail des bénévoles de la Confrérie Saint Vincent qui, aujourd'hui vous attendent pour une première visite guidée le 30/05.

Enfin pour les âmes d'enfants, la **base de loisirs** est le lieu de tous les rendez-vous. Ses 25 ha de nature et ses 3 étangs offrent une multitude d'activités aux familles. Et pour les amateurs d'équitation, un centre d'équestre vient de voir le jour.

www.saint-fargeau-ponthierry.fr



Joyaux au cœur de la Brie

Si vous ne connaissez pas l'**église Saint-Eliphe à Rampillon** (fin 13^e siècle), c'est que vous n'êtes pas un passionné d'art religieux. Sa construction en grès contraste avec la luminosité intérieure. Son portail, les sculptures des 12 apôtres ou encore les sépultures des chevaliers qui y sont conservées en font un trésor unique. Autre lieu réputé à travers toute l'Europe au Moyen-Âge : **la collégiale Saint-Martin à Champeaux**. Les vitraux Renaissance, dalles funéraires et stèles sculptées nous plongent à une époque où le sacré avait une place centrale dans le quotidien. Un peu plus, et on entendrait des chants grégoriens résonner.

Située entre Melun et Provins, **Nangis** est installée au cœur de la Brie. Classée aux Monuments Historiques, **l'église Saint-Martin-et-Saint-Magne** ne manque pas de charme. Tout comme **le château de Nangis et son parc**, qui représentent l'ancienne forteresse médiévale. Autour de la ville, des chemins de randonnée permettent d'apprécier la campagne alentour. Avant de partir, demandez à goûter **le Brie de Nangis**, méconnu, plus doux et plus petit que ses confrères.

Les Rallyes du Val d'Ancoeur

L'Ancoeur: nom du ru qui s'écoule sur près de 42 km jusqu'à la confluence de la Seine à Melun. Classé « site d'exception » depuis 1985, ce territoire aux paysages enchanteurs vous entraîne au milieu des terres cultivées et des clairières bordées de massifs boisés. Au cœur de cette vallée, anciennes bourgades et villages de caractère (Blandy-les-Tours, Maincy et Moisenay) se distinguent. Leurs patrimoines remarquables jouent avec vos connaissances entre les incontournables et des lieux plus confidentiels. Collégiale de Champeaux, église de Saint-Méry, châteaux d'Aulnoy, Vaux-le-Vicomte, Blandy et bien d'autres pépites sont à découvrir. Un plan de paysage du « Val d'Ancoeur » destiné à protéger et valoriser ces ressources est en pleine concertation avec les habitants.

En attendant, prenez déjà goût au territoire en participant aux Rallyes du Val d'Ancoeur le dimanche 31 mai 2020 à Bombon et Saint-Méry. Au programme : 2 rallyes pédestres, 1 exposition photo, concours, balade botanique, balade à cheval, à vélo, marché du terroir, artisans d'art et des animations en tous genres vous attendent !

www.melunvaldeseine-tourisme.com



Il était une fois... plus qu'un château fort à Blandy-les-Tours

Il était une fois un château fort ancré dans la campagne briarde, devenu tour à tour résidence, ferme, ruine, et qui, depuis une vingtaine d'années, est devenu un foyer vivant de créations artistiques. La visite des tours, des remparts et du donjon est très intéressante et la vue dégagée sur le village de caractère de Blandy vaut le détour. La visite guidée en famille est idéale, agrémentée de jeux en fonction de l'âge de chacun. Cette histoire, vous l'entendrez bien mieux racontée en allant à Blandy-les-Tours où se dresse une merveille d'architecture médiévale devenue place forte artistique. Tout un programme culturel vous attend, et il répond au doux nom des « **Dimanches de Blandy** ».

En plus dans l'agenda :

- Les 4 et 5/04 : l'événement « Journées des plantes et art du jardin » s'installe au château
- Les 16 et 17/05 : week-end de reconstitution avec le May Médiéval
- Dès le 12/07 pour la clôture du Festival du Patrimoine et jusqu'au 20/09 : découvrez le château mis en lumière à la nuit tombée (les vendredis et samedis uniquement)
- Les jeudis du 6 au 20/08 : les Créneaux de la nuit vous préparent 3 nouvelles séances de cinéma en plein air (Maléfique, La Belle & la Bête, Shrek)
- Le 27/08 : l'opéra La Traviata de Verdi vibrera dans l'enceinte (mise en scène par Simon Stone, 2019)

www.chateau-blandy.fr



Tout nouveau! L'art culinaire au Grand Siècle!

Direction les cuisines du château de Vaux-le-Vicomte pour une nouvelle animation immersive guidée par un comédien. Découvrez l'art culinaire du XVII^e siècle dans une cuisine d'époque ! En collaboration avec l'historienne spécialiste de la gastronomie du Grand Siècle, Dominique Michel, le château revisite certaines recettes en vogue au siècle de Vatel et vous les partagera. Les coulisses des cuisines du château et la préparation d'une recette prisée à la cour du Roi soleil n'auront plus de secret pour vous ! À l'issue de la démonstration, vous pourrez goûter un de ces mets merveilleux.

Disponible tous les week-ends, jours fériés et vacances scolaires de la zone C (hors vacances d'été) jusqu'au 1^{er} novembre. Présentation gratuite (incluse dans le billet d'entrée).
www.vaux-le-vicomte.com

LES GENDARMES
CRÈVENT L'ÉCRAN.
DE CRUCHOT À MARLEAU

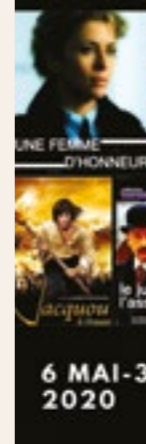

Les gendarmes crèvent l'écran. De Cruchot à Marleau Du 6 mai au 31 décembre 2020

Qu'il s'agisse du petit ou du grand écran, le gendarme a sa place dans la fiction audiovisuelle. D'abord silhouette puis héroïne, le gendarme est autant tiraillé qu'adulé. Au même titre que la gendarmerie a évolué au fil du temps, le rôle du gendarme dans la fiction vidéo a également beaucoup changé depuis ses premières apparitions.

De Cruchot à Marleau, en remontant même jusqu'aux films muets, découvrez toutes les facettes du gendarme à l'écran. Références culte et répliques phares seront au rendez-vous. Extraits, photogrammes et bandes sonores seront mis en valeur par des pièces de la collection du Musée de la gendarmerie nationale de Melun ainsi que certains prêts de partenaires.

PAYS DE FONTAINEBLEAU, RÉVÈLE VOTRE VRAIE NATURE

L'art de vivre à la française

Quand on pense à Fontainebleau, on pense forcément au célèbre château. Ce bijou du patrimoine français est le seul château de France ayant accueilli des souverains pendant plus de mille ans. Le lieu est immense et renferme aussi 4 musées à visiter. Profitez également des jardins à la française et du parc du château de mille façons : en barque sur l'étang aux carpes, en calèche, en petit train, ou lors du festival de jazz Django Reinhardt. Le château donnant sur le centre-ville, posez-vous en terrasse ou faites le tour des rues piétonnes emplies de commerces de bouche et boutiques de

créateurs. Ici, c'est tout un art de vivre que l'on adopte. Forêt, parcs fleuris, berges de Seine... la nature est aussi omniprésente et de nombreux sentiers de randonnées sont à faire à pied ou en vélo, notamment le long de la Scandibérique.

◆ **Dans l'agenda 2020**: Festival d'histoire de l'art du 5 au 7/06, Festival Django Reinhardt du 2 au 5/07, et toute l'année au Grand Parquet: des compétitions de renom et grandes manifestations font honneur à la tradition équestre de Fontainebleau.

OH QUEL CARACTÈRE !

◆ **Barbizon**: c'est ici que trouve ses origines le courant pré-impressionniste représenté par des artistes comme Rousseau, Monet et Corot. Ils fréquentaient tous l'Auberge Ganne, aujourd'hui transformée en Musée des peintres. Complétez par l'atelier de Jean-François Millet (dans la même rue). Faites ensuite le tour des galeries et boutiques. Enfin, baladez-vous dans la forêt partez sur les sentiers, découvrez une caverne de brigands... attention, vous allez croiser un éléphant!

◆ **Boissy-aux-Cailles**: plus petit village seine-et-marnais

ayant obtenu le label village de caractère. Ici, on se sent dans un cocon protégé par des maisons pittoresques, une nature calme et préservée à apprécier à pied, en VTT ou à cheval. Et comme une cerise sur un gâteau, ne manquez pas l'église du 13^e siècle édifiée sur un promontoire.

◆ **Bourron-Marlotte**: à la croisée de la forêt et des rives du Loing, le village possède un charme discret et authentique qui a attiré de nombreux artistes. Corot, les Renoir (peintre et cinéaste), Cézanne, Henri Murger, Oscar Wilde, Ernest Reyer, Jules Boucherit et tant d'autres l'ont fréquenté. Un circuit "Sur les pas des artistes" vous raconte leurs histoires le temps d'une balade.

◆ **Samois-sur-Seine**: l'ambiance est romantique dans ce village des bords de Seine connu pour être l'île du Berceau qui accueillait le festival de jazz Django Reinhardt et ses "Affolantes". Faites comme les artistes du 19^e et 20^e siècles: flânez sur les quais et les sentiers du vieux village, grimpez sur les rochers proches de la Tour Denecourt et appréciez la beauté des lieux.

des souvenirs PLEIN LA VALISE !



Un coffret de macarons de la pâtisserie Cassel

Un pot de miel de la famille Hamette installée à Bourron-Marlotte depuis 4 générations

La Mousse de Bleau, une bière artisanale bio brassée en lisière de forêt à Chartrettes

Livres, posters, produits locaux et souvenirs dans les boutiques de l'office de tourisme de Fontainebleau et Barbizon

#INSTANTS TRIBU

Tout le monde dehors!

À gogo: à l'île de loisirs de Bois-le-Roi, base nautique où pratiquer canoë-kayak et paddle, poney-club d'où partir en rando, parcours dans les arbres, skatepark et practice de golf nous font tourner la tête.

À bloc: Fontainebleau fait partie des meilleurs spots d'escalade du monde et de nombreux grimpeurs s'y retrouvent tous les week-ends. Initiation, perfectionnement, pendant 3h, une journée, en semaine, les week-ends: tout est possible avec Globe Clamber.

En chiens de traîneaux: avec Evasion canine, Christian et ses chiens vont vous faire ressentir leur passion pour le mushing. En cani-rando ou tiré par 12 chiens sur un traîneau tout terrain, la forêt de Fontainebleau devient montagne.

Infos et résa disponibles à l'office de tourisme

on aime



La forêt de Fontainebleau, curieuse et apaisante, parfaite pour se ressourcer et observer la nature avec attention. Lors de visites guidées, nous passons, par exemple, à proximité d'une dune dont le sable brassé par le vent est vieux de 60 millions d'années. Plus loin, on découvre une lande d'une couleur violette, survolée par des oiseaux aux chants et couleurs multiples. Ce sont toujours ces moments d'émerveillement devant la magie de la nature et l'incroyable biodiversité de la forêt que j'aime partager. Les chaos rocheux, les platières et les points de vue sont également une grande source d'inspiration et c'est un vrai plaisir de guider les visiteurs dans cet univers!

Claude Lagarde,
Guide de Fontainebleau Tourisme

LA BONNE IDÉE

Se ressourcer en forêt de Fontainebleau

Classée Réserve Mondiale de Biosphère par l'UNESCO, de nombreuses activités de plein air sont pratiquées pour mieux la découvrir, la connaître et la protéger.

◆ **Comment ?** Grâce à des visites guidées (à partir de 15€/adulte et 8€/enfant), des baptêmes en chiens de traîneaux (à partir de 48€/adulte et 36€/enfant), des séances d'escalade (à partir de 35€/adulte et 25€/enfant) ou encore une sortie sylvothérapie (aussi appelée "bain de forêt": une pratique bien connue au Japon pour soulager le stress et se relaxer en pleine nature, à partir de 35€/adulte) et des balades en trottinettes électriques (42€/adulte)..



PLUS D'INFORMATIONS :

OFFICE DE TOURISME DU PAYS DE FONTAINEBLEAU

Bureaux d'informations à Fontainebleau, Barbizon et Bourron-Marlotte

WWW.FONTAINEBLEAU-TOURISME.COM

TÉL. 01 60 74 99 99

DEMEURES CAMPAGNE

DÉCOUVREZ LA DEMEURE DE FONTAINEBLEAU

RESSOURCEZ-VOUS LE TEMPS D'UN WEEK-END À UNE HEURE DE PARIS

PROFITEZ D'UNE MAISON DE CAMPAGNE, LES CONTRAINTES EN MOINS !

SAVOUREZ. PROFITEZ. RESPIREZ.

WWW.DEMEURES-DE-CAMPAGNE.COM

MERCURE - 41 RUE ROYALE, 77300 FONTAINEBLEAU

01 95 48 06 95

FONTAINEBLEAU@DEMEURES-DE-CAMPAGNE.COM

Château de Fontainebleau

www.chateaudefontainebleau.fr

Au milieu coule une rivière

Moret-sur-Loing est une ville idyllique qui dépayse totalement de la vie citadine. Accoudée au bord du Loing, un affluent de la Seine, cette cité médiévale pleine de charme est un lieu de villégiature particulièrement agréable. Passez les grandes portes et baladez-vous dans sa grande rue, autour de la majestueuse église et du Donjon, faites un tour à la Maison du Sucre d'Orge (une spécialité locale depuis le 17^e siècle) et amusez-vous à reconnaître les paysages peints par Alfred Sisley, impressionniste de la première heure. Étape aussi



incontournable : le Musée du Vélo. De la Draisienne au dérailleur Super Champion, c'est l'histoire de la Petite Reine qui défile à travers une collection de pièces rares.

♦ **Dans l'agenda** : les apéros concerts de Flagy en juin et juillet, les Rencontres Internationales de la Harpe en Île-de-France du 12 au 14 juin et la Fête 1900 le 26 et 27 septembre à Moret-sur-Loing.

OH QUEL CARACTÈRE !

♥ **Flagy** : avec ses nombreux ponts et passerelles enjambant l'Orvanne, le village possède un charme pittoresque à part. Depuis le tournage du film « Bonne Pomme » avec Gérard Depardieu et Catherine Deneuve, le village tout entier se passionne pour le 7^e art.

♥ **Montigny-sur-Loing** : comme les artistes et écrivains d'antan, succombez à la quiétude de ce village de campagne. Le viaduc traversant le centre du bourg et l'église Saint-Pierre et Saint-Paul nous impressionnent. Les magnifiques villas au bord de l'eau nous font rêver. La forêt ou encore la Plaine de Sorques, le plus grand espace naturel sensible du département, offrent toutes les possibilités de balades à pied ou à cheval.

♥ **Saint-Mammès** : au confluent de la Seine et du Loing, profitez

de la vue sur le fleuve et promenez-vous sur les quais, sujets d'œuvres de Sisley. Les rues et venelles de Saint-Mammès regorgent de trésors cachés liés à l'histoire de la batellerie.

♥ **Thomery** : niché dans une boucle de la Seine, le village doit sa célébrité à sa production du « Chasselas doré ». Venez admirer plusieurs mètres de murs à raisin dans les jardins Salomon, sur lesquels la vigne était cultivée jusqu'au milieu du 20^e siècle. Un de nos endroits préférés : le Château Rosa Bonheur.



des souvenirs PLEIN LA VALISE !



Une boîte de **Sucre d'Orge des Religieuses** de Moret

Un coffret de **bières artisanales** de la brasserie Pachamama à La Genevraye

Des fromages de brebis de la Bergerie de la Fontaine Clairette à Nanteau-sur-Lunain



#INSTANTS TRIBU

Observez, filez, goûtez

Asseyez-vous un instant sur l'une des plateformes d'observation du **Marais d'Episy**. Le temps d'une balade, regardez, écoutez, admirez les espèces végétales rares et la faune qui y vivent. Une occasion parfaite pour sensibiliser les enfants.

Avec Top Loisirs, louez votre VTT ou votre canoë pour découvrir la **Vallée du Loing** avant de terminer par la célèbre goulotte qui attire les spectateurs. Et si vous êtes plutôt vélo détente, passez par les **Cyclos du Loing**, ils ont tout ce qu'il vous faut !

L'**artisan glacier Mille et Une Glaces** nous fait toujours saliver. Ses glaces sont le petit moment plaisir de l'été après une balade au bord du Loing ou une visite du Musée du Sucre d'Orge.

LA BONNE IDÉE

Le château Rosa Bonheur à Thomery

Venez découvrir l'atelier de Rosa Bonheur, artiste peintre française du 19^e siècle. Spécialisée dans la peinture animalière, l'artiste achète le château de By et son parc en lisière de Forêt de Fontainebleau en 1859 pour fuir les mondanités et être au plus proche de la nature. Elle y résidera jusqu'à sa mort en 1899. Dans son atelier, tout est là, rien n'a changé : sa blouse, ses lunettes, sa palette.... Rosa Bonheur pourrait entrer à tout moment pour terminer sa toile ! Après votre visite, profitez d'une petite pause dans le salon de thé du château.

Visite uniquement sur réservation : 4 visites guidées par jour : 10 h, 12 h, 14 h et 16 h.

Tarifs : Adultes : 12€, Réduits : 8€, - de 25 ans, demandeurs d'emplois, Enfants jusqu'à 10 ans : 1€

Renseignements et réservation : 12 rue Rosa Bonheur, 77810 Thomery, +33 (9) 87 12 35 04, contact@chateau-rosa-bonheur.fr ; www.chateau-rosa-bonheur.fr



On aime



Une des meilleures façons de découvrir la Seine-et-Marne est depuis le ciel ! Survolez Moret-sur-Loing, Fontainebleau et sa forêt domaniale depuis une montgolfière est une expérience qui va vous couper le souffle.

Marie Striebel, directrice de l'Office de Tourisme Moret Seine & Loing



PLUS D'INFORMATIONS : OFFICE DE TOURISME MORET SEINE & LOING

WWW.MSL-TOURISME.FR
TÉL. 01 60 70 41 66

KARTING BUFFO
Le Premier Multitrack d'Europe

En intérieur ou en extérieur, aux Etards ou à Dammarie lès Lys, le Karting Buffo accueille petits et grands afin de leur faire découvrir les joies du karting. Pour les groupes et entreprises, le Karting Buffo propose des séminaires clés en main dans un cadre qui sort de l'ordinaire.

2 circuits **OUTDOOR**
2 circuits **INDOOR**

KARTING BUFFO
Les Etards - Dammarie lès Lys

www.karting-buffo.com - 01 64 07 61 66

Samois-sur-Seine
à 5 km de Fontainebleau et de la gare d'Avon

Entre Seine et Forêt, le village où repose l'âme de Django Reinhardt propose une palette très contrastée entre le Haut-Samois avec sa place commerçante et le Bas-Samois. Les bords de Seine offrent une halte fluviale, avec ses planches, pour accueillir les plaisanciers. Le site nous invite à des promenades romantiques à l'abri de toute circulation et amène à découvrir l'Île du Becreau et les nombreuses villas remarquables implantées le long des berges. Les auberges permettent une pause en bord d'eau.

Mairie : 01 64 69 54 69
www.samois-sur-seine.fr

LES NOUVEAUX GUIDES TOURISTIQUES DE MORET SEINE & LOING



Trois nouveaux guides touristiques & un nouveau site internet
www.msl-tourisme.fr



Les brochures sont disponibles gratuitement à l'Office de Tourisme MSL
 4 bis place de Samoï, Moret-sur-Loing
 77250 Moret-Loing-et-Orvanne
 01 60 70 41 66 – tourisme@ccmsl.com

msl
 Moret Seine & Loing
 Communauté de Communes
www.ccmsl.fr

SERVICE COMMUNICATION MSL 2020

ON DIRAIT LE SUD

3 PARENTHÈSES INCONTOURNABLES ou insoupçonnées

Biosphère Écotourisme, une parenthèse pour accorder plaisir et nature

Entre Fontainebleau, Nemours et le Gâtinais, les professionnels du tourisme s'engagent à protéger un environnement exceptionnel reconnu réserve de Biosphère par l'UNESCO. Biosphère Écotourisme ce sont 12 engagements significatifs pour vous offrir une expérience pleine de délices qui contribue à transformer notre environnement (objectifs du développement durable de l'UNESCO).

- Entre forêt, rivière et patrimoine naturel : partez à la découverte de votre région au plus proche de la nature. À dos d'âne, en traîneau de chien, en canoë, à cheval, en grimant ou d'un pas léger emporté par les contes et faits historiques qui illumineront votre parcours.
- Goûtez le vrai goût d'un terroir fertile et riche en saveurs dans les restaurants ou directement chez les producteurs engagés dans la démarche
- Reposez-vous, cultivez-vous, épanouissez-vous dans des lieux d'exception témoins du lien privilégié qui nous unit à notre environnement

Devenez un visiteur exemplaire, ne laissez de trace que celle de vos pas :
www.biosphere-ecotourisme.com



Deux musées, deux ambiances

À Nemours, le musée de Préhistoire vous propose un voyage aux origines de l'Île-de-France. La longue évolution de l'Homme s'y étend sur 600 000 ans, des premiers Australopithèques jusqu'à l'Homo sapiens, pour s'arrêter au déclin de la période gauloise. Dans un bâtiment ultra moderne en verre et béton, les principales étapes de la Préhistoire connues en Île-de-France sont reconstituées. De superbes collections regroupant plus de deux millions d'objets rares sont à découvrir. Expositions et animations consacrées à des artistes contemporains, issus de différents univers créatifs (photographie, sculpture, peinture, littérature, etc.) marquent aussi les temps forts du musée.

www.musee-prehistoire-idf.fr

Plus au Sud de la Seine-et-Marne, à Égreville, le musée-jardin Bourdelle se niche en bordure d'un chemin départemental. Passez la porte en bois et vous voilà baignés dans un cocon où s'entremêlent nature et œuvres d'art. La seconde fille d'Antoine Bourdelle y a vécu après la mort du sculpteur. Ce musée en plein air vous entraîne dans une déambulation au milieu de 58 œuvres en bronze monumentales comme le célèbre archer Héraklès. Le jardin Art Déco fermé par un rideau d'arbres, est coloré, poétique. Vous y croiserez aussi un monde animal. Stages et ateliers artistiques y sont aussi organisés tout au long de l'année.

www.musee-jardin-bourdelle.fr

Attention OFNI à l'approche!

À l'occasion de l'événement « Pays de Nemours au Fil du Loing », assistez à la 4^{ème} édition du concours d'OFNI (Objet Flottant Non Identifié) le dimanche 26 juillet 2020 à 16h, sur la pelouse du Château-Musée de Nemours. Pour ce concours il faut faire preuve d'ingéniosité, de sportivité et d'humour!

Les inscriptions sont ouvertes dès maintenant sur le site internet de l'Office de tourisme du Pays de Nemours :
www.tourisme-paysdenemours.fr

Et toute la journée de 11h à 19h, jeux nautiques et de plein air, restauration, animations et concerts sont programmés pour une journée festive!



PAYS DE NEMOURS, SURPRISES NATURELLES ET HUMAINES

Avis aux âmes d'enfants

Donner des formes aux nuages a toujours été notre jeu préféré, mais dans le pays de Nemours, c'est avec les rochers qu'on s'amuse. L'aigle aux ailes déployées, la tortue ou encore l'éléphant composent un bestiaire imaginaire façonné au fil des siècles dans la roche. De nombreux sentiers de randonnée vous plongent dans un univers fantasmagorique, entre forêt et chaos minéral. Grottes secrètes, "plage" de sable fin et points de vue époustouflants... ne serait-ce pas là les ingrédients d'une exploration idéale pour les vacances ? Si on vous interroge, le rocher le plus connu est celui de la Dame Jouanne.

📍 **C'est où ?** La forêt de la Commanderie à Larchant (aussi réputée pour ses blocs d'escalade tous niveaux), la forêt communale de Nemours située derrière le



Musée départemental de Préhistoire (le GR13 y passe), l'ancienne carrière de sable à Ormesson, le parc des rochers Gréau à Saint-Pierre-lès-Nemours... Bref, un ensemble naturel surprenant au cœur du Parc naturel régional du Gâtinais Français qui s'étend dans ce "pays" aux multiples visages.

des souvenirs PLEIN LA VALISE !

Le pot de miel de la famille Philibert installée à Faÿ-les-Nemours

La bière « Métèque » de la brasserie 77Craft située à Villiers-sous-Grez

Les confiseries et chocolats au coquelicot de Nemours sans cesse réinventés par Des Lis Chocolat

#INSTANTS TRIBU

Côté frissons ou farniente ?

Faire une descente du Loing en canoë, enfourcher un vélo détente ou un VTT pour filer sur la Scandibérique, partir en balade à cheval depuis Le Village Potager de St Pierre-lès-Nemours, faire grimette sur quelques blocs... Tout est là !

Côté frissons : l'île de loisirs de Buthiers a ses classiques, mais on a quelques activités favorites : spider filet, catapulte, splash pad, parcours pieds nus, etc.

Côté farniente : la vedette panoramique Zia nous fait découvrir les paysages cachés du pays de Nemours.

📍 **C'est où ?** Départ à Montcourt-Fromonville (1h30), escale possible à Nemours.

les Bateaux du Canal du Loing vous permettent de louer un bateau électrique sans permis, pour 1h ou la journée.

OH QUEL CARACTÈRE !

📍 **Nemours :** Côté rive gauche du Loing se dresse le château médiéval, emblème de la cité transformé en musée. En 2020, le « Musée sort de ses réserves » et vous invite à participer à un chantier des collections jusqu'au 27 décembre. Et encore : le château s'explore toujours en réalité virtuelle.

📍 **Boulancourt :** Les Deux Tours majestueuses intriguent à l'entrée du village. L'église discrète veille et se montre unique en son genre avec son clocher tors. Ici, le calme n'est qu'apparent. Randonneurs, pêcheurs, VTTistes et sportifs de l'île de loisirs de Buthiers hébergés au camping se croisent sans cesse sur les sentiers ou au bord de la rivière Essonne.

📍 **Larchant :** Paradis des varappeurs et des marcheurs, la nature y est aussi omniprésente que variée. La basilique St Mathurin toute en hauteur est visible de loin. Son architecture nous impressionne à chaque fois et on se rêve photographe professionnel à chaque cliché. On y passe des heures magiques.

📍 **Grez-sur-Loing :** Les maisonnettes aux volets colorés affichent fièrement qu'elles ont été les demeures de peintres étrangers dont les œuvres sont exposées dans la mairie-musée. La rivière qui s'écoule sous le pont médiéval donne aussi le ton. On s'arrête là un instant pour discuter avec un des artistes du coin. Il nous indique le spot idéal pour peindre la Tour de Ganne.

on aime

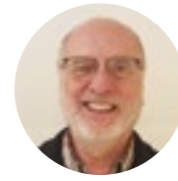

Les gens que nous recevons viennent du monde entier pour nos célèbres sites de randonnées et d'escalade, tels que le Rocher de la Dame Jouanne et l'Éléphant à Larchant. J'aime les surprendre en leur conseillant des sites moins connus. Les forêts du Pays de Nemours regorgent de trésors insoupçonnés.

Alain Lecomte, propriétaire gîte de France « les Petites Roches » à Chevrainvilliers



LA BONNE IDÉE

Embarquez pour l'Atelier Emelia

Le guide vous contera l'histoire exceptionnelle des trois sœurs Joubert qui ont révolutionné la traditionnelle robe de mariée il y a plus de 40 ans. Vous découvrirez leur savoir-faire pour la création de robes uniques, réalisées sur mesure avec un choix de matières splendides.

📅 **C'est quand ?** 14 février, 15 mai et 23 octobre 2020. Sur réservation, places limitées. 5€/personne et gratuit pour les -12 ans

📍 **C'est où ?** Départ de l'Office de Tourisme pour la visite guidée



PLUS D'INFORMATIONS :
OFFICE DE TOURISME DU PAYS DE NEMOURS

WWW.TOURISME-PAYSDENEMOURS.FR
TÉL. 01 64 28 03 95

LES GÎTES AU JARDIN
UN BONHEUR A L'ETAT PUR
EN SEINE-ET-MARNE

www.gites-seine-et-marne.com

@gitesdefrance_idf

GÂTINAIS VAL DE LOING, UN COIN DE CAMPAGNE

Tous les chemins mènent à...

Si vous avez suivi les chemins de halage depuis Nemours, vous arrivez forcément à Souppes-sur-Loing par la Scandibérique. L'eurovéloroute vous fait pédaler au cœur de paysages typiques du sud de la Seine-et-Marne. Une boucle médiévale d'une dizaine de kilomètres vous invite à quitter la Scandibérique pour découvrir la cité de Château-Landon. Ce village médiéval de caractère nous coupe le souffle avec ses remparts et ses airs de village perché du sud de la France. Quant à l'imposante

abbaye de Saint-Séverin et ses contreforts de 30 mètres, c'est au Mont-Saint-Michel qu'elle fait penser. Aujourd'hui, de jolis sentiers et des passerelles en bois vous font découvrir de nombreuses histoires et talents. Villages de caractère, hameaux charmants, étangs n'attendant que vous pour faire frémir les gardons... il y a comme un air de vacances à la campagne. Comme une oasis : au Musée-jardin Bourdelle d'Égreville, découvrez les sculptures en bronze de l'élève de Rodin dans un jardin au style art-déco idyllique.



OH QUEL CARACTÈRE !



♥ **D'une halle à l'autre : Beaumont du Gâtinais** rassemble autour de son église du 13^e siècle les communs d'un ancien château et des Halles très typiques du 17^e siècle. Un ancien presbytère, un pigeonnier et des lavoirs contribuent au charme de ce village de campagne. **Égreville** témoigne de l'importance des marchés dans les bourgs du Gâtinais depuis le Moyen-Âge. Les maisons anciennes se massent autour de l'église gothique et de la halle du 16^e siècle typique.

♥ **Château-Landon** : la pierre et l'air. Le village est perché sur un éperon rocheux dominant la vallée verdoyante du Fusain. Le parc de la Tabarderie et la zone humide des Prés Patouillats, au pied des remparts, offrent un aperçu sans pareil sur la ville et son ancienne abbaye Saint Séverin.

♥ **Souppes-sur-Loing** : la pierre et l'eau. Les rives du Loing et celles du canal sont devenues des lieux de promenade pittoresque. Réputée pour ses carrières de pierre de taille, faites escale à la halte nautique "le Port aux Pierres" située à deux pas du centre-ville. Des polissoirs préhistoriques servant à la confection d'outils sont toujours visibles et témoignent de ce passé. Et de loin déjà, nous sommes frappés par l'harmonie de la haute nef de l'église St Clair et St Léger de style gothique.

des souvenirs PLEIN LA VALISE !

La Gâtine, la belle du Gâtinais, produite à Pilvernier par Gâtinorge. La Bellifontaine au nom trompeur, une bière locale de Beaumont-du-Gâtinais. Crazy Hops, bière plus confidentielle à Vaux-sur-Lunain.

Directement chez l'agriculteur : produits locaux et paniers gourmands à La Ferme de Filbois à Aufferville, Ça roule ma poule à Égreville et la Ferme des Galaches à Chaintreaux.



#INSTANTS TRIBU

Intense

100% loisirs : sur la base de Souppes-sur-Loing, il faut tout tenter. S'élancer du ponton et profiter de la baignade, s'autoriser une séance d'élasto-trampoline, partir en pédalo, descendre le Loing en canoë ou s'entraîner à la plongée sous-marine (ouverte uniquement en été).

100% origine : au Parc médiéval des sources à Souppes-sur-Loing, un collectif passionné organise des événements thématiques comme les barbecue-party, Nuit du Loup ou la forêt enchantée des lutins.

100% live & food : dans la douve du château d'Égreville, le festival La Douve Blanche revient pour la 6^e année. Sur fond de musique électro, les tentes se plantent et les grandes tablées s'organisent. Rdv du 3 au 5/07. On a hâte d'y être !

100% nature : À vélo sur la Scandibérique et à pied sur le GR13 ou les multiples chemins de randonnée qui sillonnent le territoire.

on aime



À Égreville, le musée-jardin

Bourdelle dont les couleurs changent au fil des saisons vous invite à une flânerie en toute sérénité. Dans les allées de cet endroit bucolique et plein de charme, les oiseaux chantent. Parfait pour découvrir à son rythme les sculptures de Bourdelle et idéal pour une petite pause avant de revenir à nos vies plus mouvementées...

Brigitte Bailleul, Conseillère en séjour à l'Office de Tourisme Gâtinais Val-de-Loing

LA BONNE IDÉE

Suivez le guide à la découverte de Château-Landon

Ce qui vous est conté : l'histoire exceptionnelle de cette cité médiévale perchée sur un éperon rocheux dominant de ses 30 mètres la majestueuse vallée du Fusain. Berceau des Plantagenêt, jadis capitale des Comtes du Gâtinais, lieu de pèlerinage sur la route de Compostelle... il y a tant d'anecdotes à vous raconter.

♦ **C'est quand ?** Toute l'année.

Sur réservation auprès de l'office de tourisme (01 64 29 38 08). Places limitées. 6€/personne et gratuit pour les moins de 12 ans.



PLUS D'INFORMATIONS :

OFFICE DE TOURISME GÂTINAIS - VAL DE LOING

Bureaux d'informations à Souppes-sur-Loing, Égreville et Château-Landon

WWW.CCGVL77.FR

TÉL. 01 60 55 07 38

OFFICE DE TOURISME COMMUNAUTAIRE GÂTINAIS VAL-DE-LOING



Situé au Sud de la Seine et Marne, le territoire Gâtinais Val-de-Loing regroupe 20 communes.

À 1h15 de Paris, l'eau et la forêt ont sculpté la nature du Gâtinais Val-de-Loing. La rivière (le Loing) et le canal du même nom traversent notre territoire. Vous serez surpris par ses idées de sorties authentiques.

La visite des monuments historiques et autres attractions du territoire valent le détour !

NOUS CONTACTER

- Bureau de Château-Landon : 01 64 29 38 08
- Bureau de Souppes-sur-Loing : 01 60 55 07 38
- Bureau d'Égreville : 01 64 29 21 66

tourisme-gatinaisvaldeloing.fr

SUIVEZ-VOUS SUR :

officedetourismegatinaisvaldeloing



la Dj Chalet Jobert

Au cœur de la forêt de Fontainebleau

Auberge de la Dame Jouanne
Le chalet Jobert

Accueil de groupes et individuels

Forêt de la Commanderie
Village de Larchant - Sud Seine-et-Marne

Tél : 01 64 28 16 23
www.ladamejouanne.fr

aubergedeladamejouanne
dj.chaletjobert@orange.fr



PAYS DE MONTEREAU, LE TEMPS RALENTI...

Ressourcez-vous

En face de la pointe où l'Yonne se jette dans la Seine, prenez le temps d'arpenter un territoire à l'histoire passionnante et à la nature omniprésente. C'est à Montereau-Fault-Yonne que Bonaparte arracha sa dernière victoire avant sa première abdication, quinze jours plus tard, le 4 avril 1814, à Fontainebleau. Le belvédère, l'ancien rempart ou encore le boulet de tournebrite colorent la cité, idéal pour tous les accro à l'histoire de France. Amoureux de vieilles pierres,

églises, fermes briardes, prieurés et autres bourgs typiques: votre paradis est aussi ici. Profitez des bords de Seine et de l'Yonne, cheminez sur de petits vallons ou traversez des terres vouées à l'agriculture. Ici, vous avez plus de 200 km d'itinéraires balisés et ponctués de monuments remarquables et d'espaces naturels protégés. 17 chemins de randonnée allant de 6 à 20 km à pied, en VTT ou à cheval attendent les familles en balade ou les sportifs en quête de grand air.

OH QUELLE DÉCOUVERTE !

♥ **Trésors de musées:** La bataille de Montereau fait l'objet d'une présentation historique au sein du joli Musée de la Faïence, dans l'ancienne poste de la ville. Le Musée de la Maréchalerie et du Charronnage à Misy-sur-Yonne est tenu par des passionnés qui ont à cœur de faire revivre les anciens métiers de l'artisanat.

♥ **À l'eau:** Avant de partir pêcher, faites escale à la halte fluviale de Montereau, sur la rive droite de l'Yonne, en contrebas du vieux château, 18 pontons vous attendent. De nombreuses écluses toujours en activité jalonnent les rivières: à Varennes-

sur-Seine et Marolles-sur-Seine pour la Seine, à Cannes-Écluse, la Brosse-Montceaux et Barbey pour l'Yonne.

♥ **Au naturel:** avis aux amateurs de botanique, entomologie et ornithologie, ceci est votre havre de paix. La réserve ornithologique du Carreau Franc à Marolles-sur-Seine, la réserve naturelle des Seiglats à Cannes-Écluse, le Grand Marais de Varennes-sur-Seine, l'ENS des Iles de l'Orvanne, la réserve naturelle de la colline Saint-Martin et des Rougeaux et bien d'autres adresses sont les lieux rêvés pour vos sorties nature.

des souvenirs PLEIN LA VALISE !



Des faïences de Montereau comme la collection Flora ou à l'effigie de l'épopée napoléonienne

Un quart de Brie de Montereau, et plus si affinité

Des sachets de confiseries comme les Boulets de Napoléon et Cailloux monterelais

#INSTANTS TRIBU

Tous ensemble

À la base de loisirs **Exo 77 de La Grande Paroisse**, le parc aquatique possède un pôle télésiège détonnant (téléwake, catamaran, canoë, paddle) et un espace enfants de 2 000 m² ludique.



À la base de loisirs de **Varennes-sur-Seine**, tout se passe autour du plan d'eau. Parties de pétanque, barbecue et pique-nique, parcours santé ou simples balades aux alentours... un pur bonheur.

Au **Jumping forest de Saint-Germain Laval**, faites le plein de sensations et de fun. Les plus compétiteurs ne se lassent pas du laser forest, de l'archery battle ou du bubble foot. Les addicts à l'adrénaline adorent les parcours acrobatiques dans les arbres avec plus de 15 tyroliennes. Et tous les samedis soirs, revenez pour une nocturne où l'on revit tout à la frontale. Même pas peur!



LA BONNE IDÉE

La Joconde à Montereau!

Avec son sourire énigmatique, la Joconde rend visite à la cité du Confluent grâce au musée numérique «Micro-Folie». Ce dispositif innovant et unique d'accès à la Culture s'installe au Prieuré Saint-Martin. Cette galerie d'art virtuelle munie de tablettes numériques synchronisées à des projecteurs puissants permet de plonger au cœur des chefs d'oeuvre et de leurs histoires.

◆ **Entrée libre et gratuite. Chaque mercredi et samedi de 14h à 19h.**

Infos service culturel de Montereau
Tél. 01 60 57 21 23
ou 01 64 70 38 95



on aime

Les Journées Napoléon

Rendez-vous du 1^{er} au 3 mai 2020 au Château de Motteux pour vivre une expérience immersive à travers le temps! Des passionnés d'histoire napoléonienne vont s'installer dans un bivouac militaire et un village civil pour une reconstitution unique de l'ambiance d'une des époques les plus extraordinaires de l'histoire française. Tout un programme d'animations vous attend sur place. Moment fort des Journées Napoléon, un spectacle Son et Lumière projeté sur la façade du château vous conte l'histoire incroyable de ce site, de la bataille de Montereau et bien plus encore... ۞ ۞

journées-napoleon.fr



PLUS D'INFORMATIONS :
COMMUNAUTÉ DE COMMUNES DU PAYS DE MONTEREAU

WWW.PAYSDEMONTEREAU.FR/TOURISME
TÉL. 01 60 73 44 00

LA SCANDIBÉRIQUE
SUD SEINE-ET-MARNE

ÉCHAPPEZ-VOUS
À VÉLO

le long de la Seine
et du Loing !

Plus d'infos
www.scandi77.com

#scandi77 Suivez-nous !

Boîte à outils de vos Xpériences en Seine-et-Marne

1 Demandez nos nouvelles brochures touristiques!

- Envie de découvrir l'offre touristique du département? Recevez **la Seine-et-Marne à la carte**
- Envie de voyager autrement, doucement... en prenant le temps d'aller à la rencontre des territoires? Recevez vos **Slow Xpériences**



- Envie de passer un séjour en Gîtes de France® et de randonner (presque) tout le week-end? Succombez à **Passion Rando**

- Besoin de bons plans pour vos sorties et visites en Seine-et-Marne? Demandez votre carte **Balad'Pass** et retrouvez les offres de réduction 2020 sur le site tourisme.seine-et-marne-attractivite.com

- **Nouveau**: Vous séjournez en Gîtes de France? Présentez le porte-clé transmis par le propriétaire et profitez des réductions des partenaires Balad'Pass pour vos activités et visites.

Contactez-nous sur
tourisme.seine-et-marne-attractivite.com
Tél. 01 60 39 60 39

2 Réservez

...votre chambre d'hôtes, hébergements insolites, gîtes ruraux ou de groupes pour vos week-ends et retrouvailles en tribu sur:
www.gites-seine-et-marne.com



3 Préparez votre venue

...sur la Scandibérique Sud Seine-et-Marne:
www.scandi77.com

L'occasion de repérer les points de vue et détours que vous pourriez aimer sur l'itinéraire et aux alentours. C'est aussi ici que vous trouverez **les adresses des partenaires labellisés «Accueil vélo»** qui assurent un accueil adapté et de qualité aux touristes à vélo.

Téléchargez l'appli!

Continuez à vous balader en Seine-et-Marne avec **l'appli Balad'Nature**



À pied, à cheval, à vélo, pour quelques heures ou deux jours: il y en a pour tous les goûts!

Appli gratuite, disponible en français et anglais sur l'App Store et Play Store.

5 Besoin d'idées pour secouer vos agendas, week-ends et vacances?

Abonnez-vous à notre newsletter sur
tourisme.seine-et-marne-attractivite.com

Dans votre boîte mail tous les mois: bons moments, jolis plans et douces découvertes à vivre en Seine-et-Marne!

de Loisirs Buthiers

PROJET D'ENTREPRISE : TEAM BUILDING STAGE DE COHESION

1 OFFRE SUR MESURE

LES PLUS

- 14 salles de conférences ou de réunions
- Restauration
- Réseau en fibre optique très haut débit
- 146 hectares dans la forêt
- Une vingtaine d'activités adaptées selon vos envies
- 1 projet clef en main
- Personnalisation suivant vos objectifs
- Des animations chez nous ou chez vous dans un rayon de 150km autour de Buthiers

Nos hébergements

Collectifs : basic, standard et confort 200 lits
2 Gîtes de 10 personnes
5 hébergements insolites de 2 à 5 personnes

Cottage

Roulotte

Ile de Loisirs de Buthiers - 73 rue des roches, 77760 BUTHIERS - Tél.: 01 64 24 12 87 - Contact@buthiers.iledeloisirs.fr - www.buthiers.iledeloisirs.fr

Et suivez-nous sur



#dansle77



VILLAGES NATURE®
PARIS



VIVEZ UNE JOURNÉE INOUBLIABLE AU CŒUR DE LA NATURE,
À 30 MINUTES DE PARIS ET À 5 MINUTES DE DISNEYLAND PARIS® (BUS 47 ET 32)

*Spend an unforgettable day in the heart of Nature,
just 30 minutes from Paris and 5 minutes from Disneyland Paris® (bus 47 and 32)*



WWW.VILLAGESNATUREPARIS.FR
WWW.VILLAGESNATUREPARIS.CO.UK